Белая книга

Содержание

1 Объекты культурного наследия 3

1.1 Памятники архитектуры и истории 9

1.2 Памятники и сооружения религиозного назначения 57

1.3 Памятные места, увековечивающие память о событиях, об участниках и о жертвах Великой Отечественной войны 85

2 Объекты археологического наследия 99

3 Храмы, не являющиеся объектами культурного наследия 102

Объекты культурного наследия

На территории Курской области девять муниципальных образований попали под частичное и полное переселение в связи с введением на территории Курской области режима контртеррористической операции и ЧС федерального характера.

- Беловский район
- Большесолдатский район
- Глушковский район
- Кореневский район
- Льговский район
- Рыльский район
- Суджанский район
- Хомутовский район
- город Льгов

На данных территориях расположено 1028 объектов культурного наследия, из них:

466 объектов культурного наследия, включенных в единый государственный реестр объектов культурного наследия (памятников истории и культуры) народов Российской Федерации (федерального, регионального, местного (муниципального) значения);

562 выявленных объектов культурного наследия.

Беловский район



расположено 132 объекта культурного наследия:

- 33 регионального значения (из них 22 относящиеся к воинским захоронениям);
- 99 выявленные объекты культурного наследия.

Большесолдатский район



расположено 10 объектов культурного наследия:

- 5 регионального значения (из них 4 относящиеся к воинским захоронениям);
- 5 выявленные объекты культурного наследия.

Глушковский район



расположено 73 объекта культурного наследия:

- 15 регионального значения (из них 5 относящиеся к воинским захоронениям);
- 58 выявленные объекты культурного наследия.

Кореневский район



расположено 42 объекта культурного наследия:

- 1 федерального значения;
- 22 регионального значения (из них 8 относящиеся к воинским захоронениям);
- 19 выявленные объекты культурного наследия.

Льговский район (за исключением г. Льгова)



расположено 52 объекта культурного наследия:

- 33 регионального значения (из них 22 относящиеся к воинским захоронениям);
- 19 выявленные объекты культурного наследия.

Рыльский район



расположено 233 объекта культурного наследия:

- 13 федерального значения;
- 155 регионального значения (из них 17 относящиеся к воинским захоронениям);
- 33 местного (муниципального) значения;
- 32 выявленные объекты культурного наследия.

Суджанский район



расположено 264 объектов культурного наследия:

- 1 федерального значения;
- 93 регионального значения (из них 13 относящиеся к воинским захоронениям);
- 1 местного (муниципального) значения;
- 169 выявленные объекты культурного наследия.

Хомутовского района



расположено 61 объекта культурного наследия:

- 40 регионального значения (из них 39 относящиеся к воинским захоронениям);
- 21 выявленные объекты культурного наследия.

город Льгов



расположено 161 объекта культурного наследия:

- 2 федерального значения;
- 19 регионального значения (из них 10 относящиеся к воинским захоронениям);
- 140 выявленные объекты культурного наследия.

На данный момент в «Белую книгу» внесена информация о 87 объектах:

- **47 памятников архитектуры и истории;**
- **27 памятников и сооружений религиозного назначения;**
- **13 памятных мест, увековечивающих память о событиях, об участниках и о жертвах Великой Отечественной войны.**

Памятники архитектуры и истории

«Главный дом и ворота городской усадьбы», кон. XIX в.

Дата повреждения (уничтожения) ОКН	Наименование ОКН, учетный (реестровый, инвентарный) номер	Адрес (местонахождение) ОКН	Вид и категория ОКН	Собственник и иной законный владелец ОКН	Характер и степень повреждения (уничтожения) ОКН
ночь с 11.09.2023 г. на 12.09.2023 г.	«Главный дом и ворота городской усадьбы», кон. XIX в. (рег. № 461721272530005)	Курская область, г. Рыльск, ул. К. Либкнехта, д. 9	ОКН регионального значения	Собственность: МО «Город Рыльск» Оперативное управление: МКУ «Городской отдел административно-хозяйственного и технического обеспечения»	Повреждена крыша, выбиты стекла в нескольких окнах

до



после







«Дом жилой», кон. XIX – XX в.

Дата повреждения (уничтожения) ОКН	Наименование ОКН, учетный (реестровый, инвентарный) номер	Адрес (местонахождение) ОКН	Вид и категория ОКН	Собственник и иной законный владелец ОКН	Характер и степень повреждения (уничтожения) ОКН
05.10.2023 г.	«Дом жилой», кон. XIX - XX в. (рег. № 462311375510005)	Курская область, г. Рыльск, ул. К. Либкнехта, д. 6	ОКН регионального значения	МКД Общедолевая собственность Собственность: Курская область. Оперативное управление: Курская таможня	Осколками посечен фасад здания, повреждено оконное заполнение

до

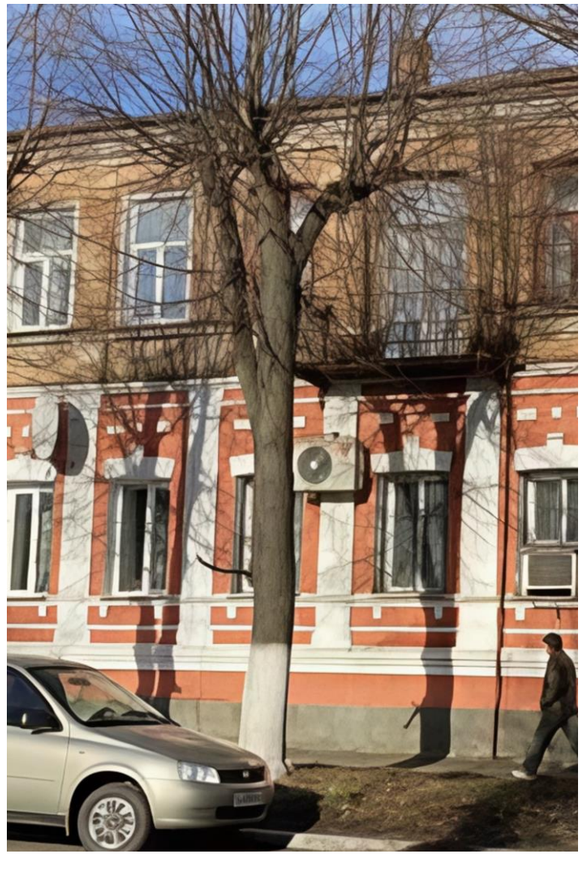



после

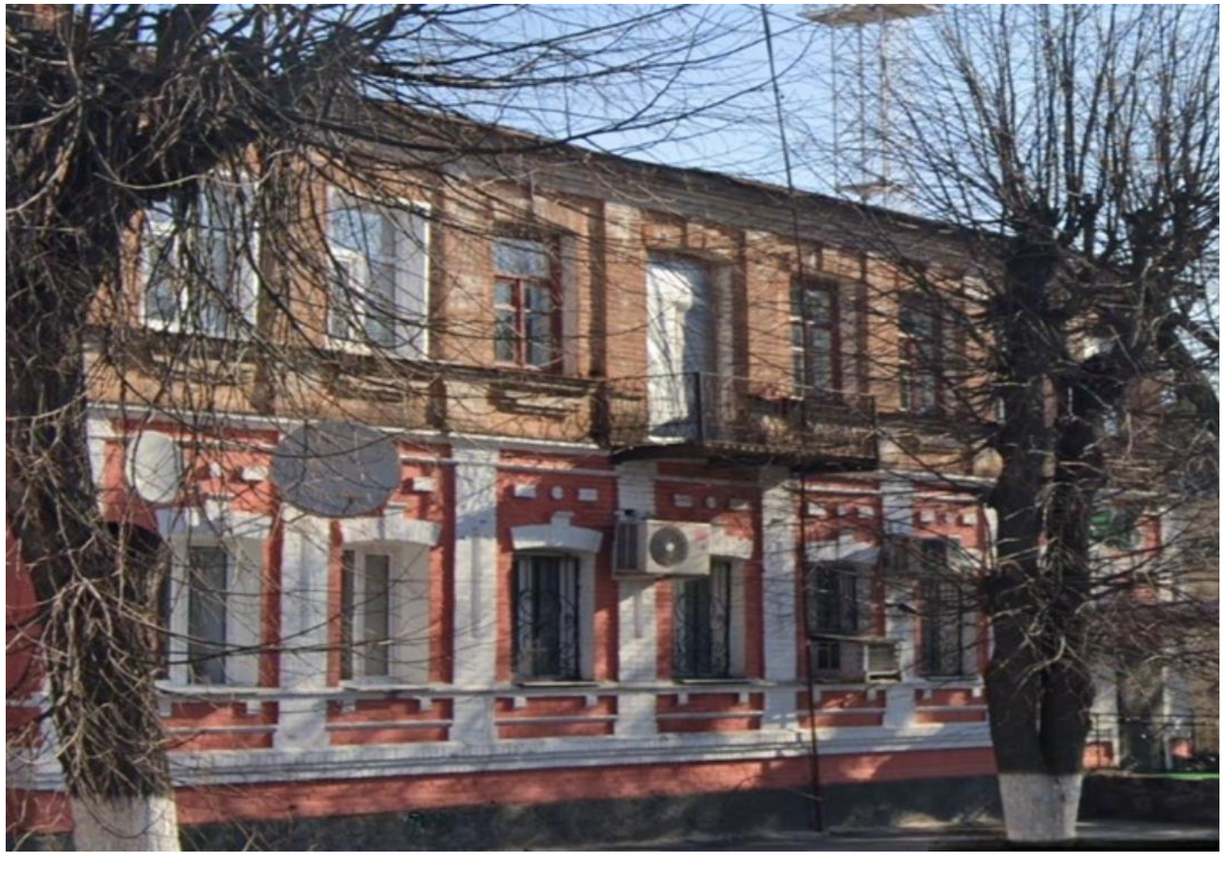

«Ансамбль сахарного завода М.И. Терещенко, втор. пол. XIX в.»

Дата повреждения (уничтожения) ОКН	Наименование ОКН, учетный (реестровый, инвентарный) номер	Адрес (местонахождение) ОКН	Вид и категория ОКН	Собственник и иной законный владелец ОКН	Характер и степень повреждения (уничтожения) ОКН
2022-2024 гг.	«Ансамбль сахарного завода М.И. Терещенко, втор. пол. XIX в.» № 889 в списке вновь выявленных объектов, представляющих историческую, научную, художественную или иную культурную ценность от 16.01.1995 года	Курская область, Глушковский район, пос. Теткино	Выявленный ОКН	Собственность: МО «Кореневский район» Курской области	Частично повреждены фасады осколками, частично выбиты оконные заполнения

до



после



«Здание школы», входящий в состав ансамбля «Ансамбль земской школы, XIX-XX вв.»

Дата повреждения (уничтожения) ОКН	Наименование ОКН, учетный (реестровый, инвентарный) номер	Адрес (местонахождение) ОКН	Вид и категория ОКН	Собственник и иной законный владелец ОКН	Характер и степень повреждения (уничтожения) ОКН
05.07.2024 г.	«Здание школы», входящее в состав ансамбля «Ансамбль земской школы, XIX-XX вв.» № 781/1 в списке вновь выявленных объектов, представляющих историческую, научную, художественную или иную культурную ценность от 16.01.1995 года	Курская область, Беловский район, слобода Белая, Советская пл., д. 60	Выявленный ОКН	Собственность: Курская область Оперативное управление: ОБОУ ДО «Беловская детская школа искусств»	Обрушение внешних несущих стен, полное обрушение кровельного покрытия и стропильной системы, разрушение декоративных элементов, глубокие трещины в кирпичной кладке, разрушение оконных деревянных заполнений

до



после



«Дом директора школы Е.К. Залозного», входящий в состав ансамбля «Ансамбль земской школы, XIX-XX вв.»

Дата повреждения (уничтожения) ОКН	Наименование ОКН, учетный (реестровый, инвентарный) номер	Адрес (местонахождение) ОКН	Вид и категория ОКН	Собственник и иной законный владелец ОКН	Характер и степень повреждения (уничтожения) ОКН
05.07.2024 г.	«Дом директора школы Е.К. Залозного», XIX-XX вв., входящий в состав «Ансамбля земской школы, XIX-XX вв.» № 781/3 в списке вновь выявленных объектов, представляющих историческую, научную, художественную или иную культурную ценность от 16.01.1995 года	Курская область, Беловский район, слобода Белая, Советская пл., д. 57	Выявленный ОКН	Собственность: Курская область Оперативное управление: ОБУК «Курский областной краеведческий музей»	Разрушения кровельного покрытия, выбиты стекла деревянных оконных заполнений

до



после





«Дом Чупилова», кон. XIX – нач. XX вв»

Дата повреждения (уничтожения) ОКН	Наименование ОКН, учетный (реестровый, инвентарный) номер	Адрес (местонахождение) ОКН	Вид и категория ОКН	Собственник и иной законный владелец ОКН	Характер и степень повреждения (уничтожения) ОКН
Август 2024 г. Март 2025 г.	«Дом Чупилова», кон. XIX – нач. XX в № 2566 в списке вновь выявленных объектов, представляющих историческую, научную, художественную или иную культурную ценность от 16.01.1995 года	Курская обл., г. Суджа, ул. Либкнехта, д. 14	Выявленный ОКН	Оперативное управление: ОБУК «Курский областной краеведческий музей»	Разрушен

до

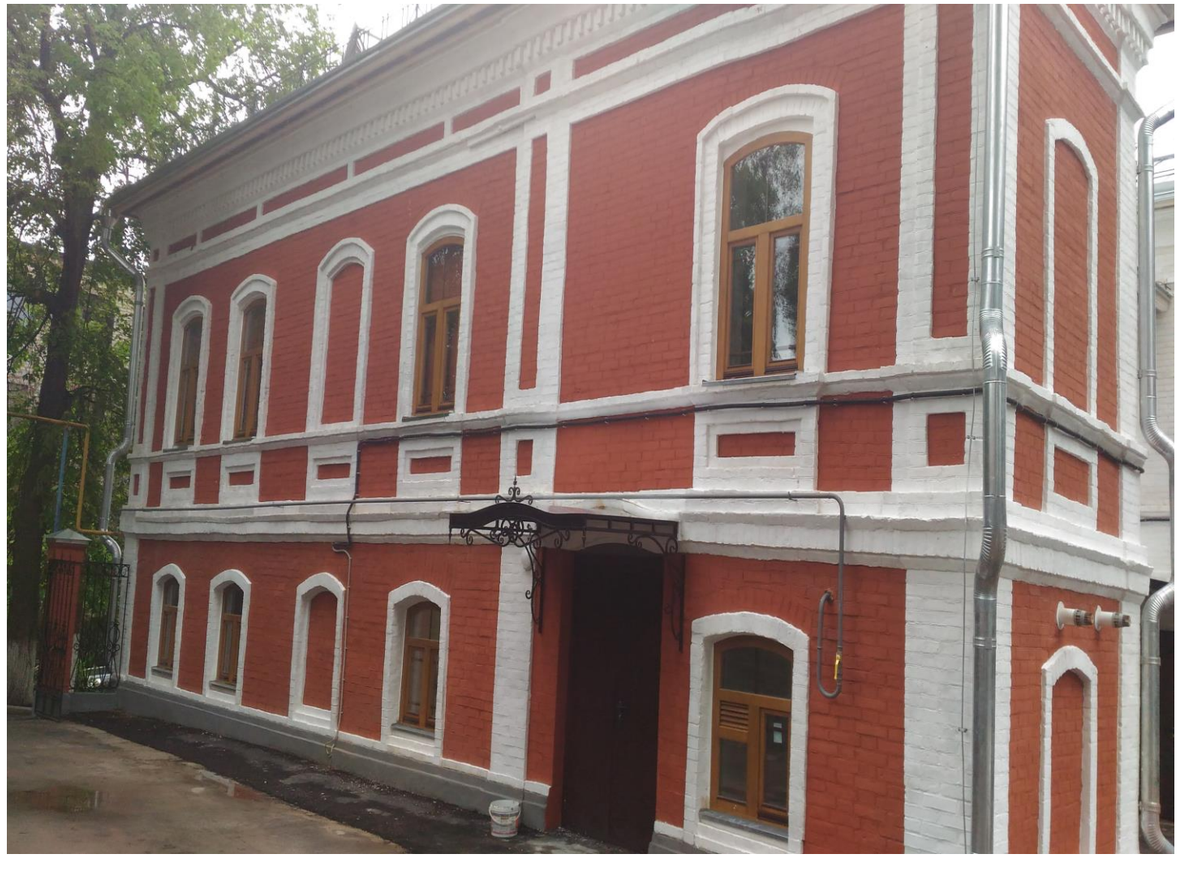

после



«Здание больницы М.И. Терещенко», кон. XIX в.

Дата повреждения (уничтожения) ОКН	Наименование ОКН, учетный (реестровый, инвентарный) номер	Адрес (местонахождение) ОКН	Вид и категория ОКН	Собственник и иной законный владелец ОКН	Характер и степень повреждения (уничтожения) ОКН
21.08.2024 г.	«Здание больницы М.И. Терещенко», кон. XIX в. № 871 в списке вновь выявленных объектов, представляющих историческую, научную, художественную или иную культурную ценность от 16.01.1995 года	Курская обл., п. Глушково, ул. Горького, д. 23 (ранее Горького, д. 25 – постановление главы МО п. Глушково от 30.06.2003 года № 45)	Выявленный ОКН	Оперативное управление: ОБУК «Курский областной краеведческий музей» (1-ый этаж), ОБОУ ДО «Глушковская детская школа искусств»	Предварительно разрушен

до

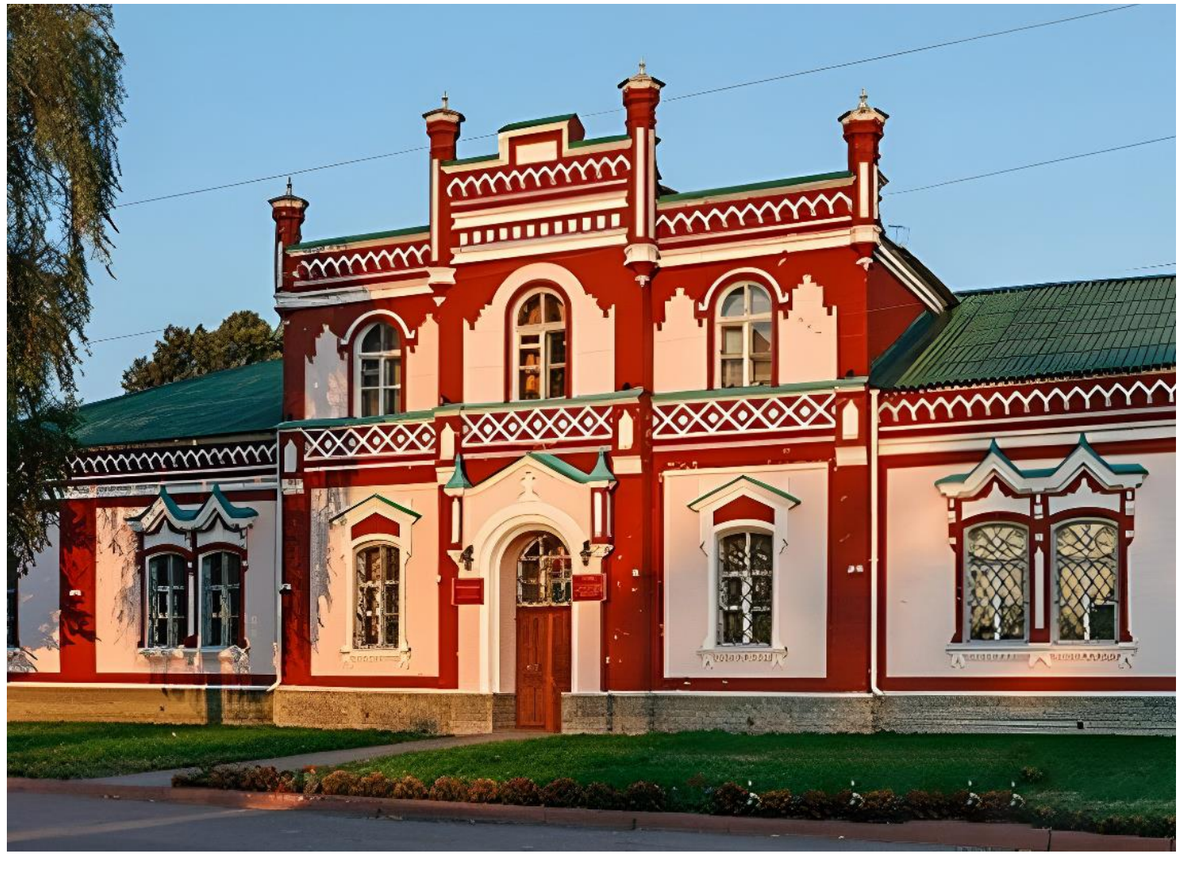

после



«Дом купца Тараканова (двухэтажный)», конец XIX – начало XX вв.

Дата повреждения (уничтожения) ОКН	Наименование ОКН, учетный (реестровый, инвентарный) номер	Адрес (местонахождение) ОКН	Вид и категория ОКН	Собственник и иной законный владелец ОКН	Характер и степень повреждения (уничтожения) ОКН
08.08.2024 г.	«Дом купца Тараканова (двухэтажный)», конец XIX – начало XX веков (рег. № 462211352840005)	Курская обл., г. Суджа, ул. 1 Мая, д. 20а	ОКН регионального значения	Оперативное управление: ОБОУ ДО «Суджанская ДШИ»	Повреждение в результате обстрела

до



после

фотография отсутствует

«Дом купца Тараканова (одноэтажный)», конец XIX – начало XX вв.

Дата повреждения (уничтожения) ОКН	Наименование ОКН, учетный (реестровый, инвентарный) номер	Адрес (местонахождение) ОКН	Вид и категория ОКН	Собственник и иной законный владелец ОКН	Характер и степень повреждения (уничтожения) ОКН
08.08.2024 г.	«Дом купца Тараканова (одноэтажный)», конец XIX – начало XX веков (рег. № 462311375850005)	Курская обл., г. Суджа, ул. 1 Мая, д. 21	ОКН регионального значения	Оперативное управление: ОБОУ ДО «Суджанская ДШИ»	Повреждение в результате обстрела

до



после



«Здание школы», 1910 г.

Дата повреждения (уничтожения) ОКН	Наименование ОКН, учетный (реестровый, инвентарный) номер	Адрес (местонахождение) ОКН	Вид и категория ОКН	Собственник и иной законный владелец ОКН	Характер и степень повреждения (уничтожения) ОКН
2024 г.	«Здание школы», 1910 г. № 891 в списке вновь выявленных объектов, представляющих историческую, научную, художественную или иную культурную ценность от 16.01.1995 года	Курская область, Глушковский район, пгт Теткино, ул. Ленина, д. 99	Выявленный ОКН	Кадастровый номер: 46:03:020110:84	Повреждение в результате обстрела

до



после

фотография отсутствует

«Земское училище», 1905 г., входящий в состав объекта культурного наследия регионального значения «Ансамбль земских зданий, устроенных Н.В. и П.Д. Долгоруковыми», 1884 г., 1894 г., 1905 г.

Дата повреждения (уничтожения) ОКН	Наименование ОКН, учетный (реестровый, инвентарный) номер	Адрес (местонахождение) ОКН	Вид и категория ОКН	Собственник и иной законный владелец ОКН	Характер и степень повреждения (уничтожения) ОКН
2024 г.	«Земское училище», 1905 г., входящее в состав объекта культурного наследия регионального значения «Ансамбль земских зданий, устроенных Н.В. и П.Д. Долгоруковыми», 1884 г., 1894 г., 1905 г. (рег. № 462211364440015)	Курская область, Суджанский район, с. Гуево, ул. Октябрьская, д. 13/4	ОКН регионального значения	Кадастровый номер 46:23:060102:209 Собственность: МО «Суджанский район» Курской области Оперативное управление: МКОУ «Гуевская средняя общеобразовательная школа»	Повреждение в результате обстрела

до



после

фотография отсутствует

«Земская больница», 1894 г., входящая в состав объекта культурного наследия регионального значения «Ансамбль земских зданий, устроенных Н.В. и П.Д. Долгоруковыми», 1884 г., 1894 г., 1905 г.

Дата повреждения (уничтожения) ОКН	Наименование ОКН, учетный (реестровый, инвентарный) номер	Адрес (местонахождение) ОКН	Вид и категория ОКН	Собственник и иной законный владелец ОКН	Характер и степень повреждения (уничтожения) ОКН
2024 г.	«Земская больница», 1894 г., входящая в состав объекта культурного наследия регионального значения «Ансамбль земских зданий, устроенных Н.В. и П.Д.Долгоруковыми», 1884 г., 1894 г., 1905 г. (рег. № 462211364440025)	Курская область, Суджанский район, с.Гуево, ул. Октябрьская, д. 13/1	ОКН регионального значения	Кадастровый номер: 46:23:060103:607 Собственность: МО «Суджанский район» Курской области Оперативное управление: МКОУ «Гуевская средняя общеобразовательная школа»	Повреждение в результате обстрела

до



после

фотография отсутствует

«Дом предводителя Суджанского дворянства М.Н. Шмита», начало XX в.

Дата повреждения (уничтожения) ОКН	Наименование ОКН, учетный (реестровый, инвентарный) номер	Адрес (местонахождение) ОКН	Вид и категория ОКН	Собственник и иной законный владелец ОКН	Характер и степень повреждения (уничтожения) ОКН
2024 г.	«Дом предводителя Суджанского дворянства М.Н. Шмита», начало XX в. (рег. № 462111342490005)	Курская область, Суджанский район, г. Суджа, ул. Комсомольская, д. 6	ОКН регионального значения	Кадастровый номер: 46:23:010115:63 Собственность: МО «Суджанский район» Курской области Оперативное управление: МКДОУ «Детский сад общеразвивающего вида № 1» с приоритетным осуществлением деятельности по художественно-эстетическому развитию детей	Повреждение в результате обстрела

до



после

фотография отсутствует

«Дом купца И.В. Секерина», 2–я половина XIX в.

Дата повреждения (уничтожения) ОКН	Наименование ОКН, учетный (реестровый, инвентарный) номер	Адрес (местонахождение) ОКН	Вид и категория ОКН	Собственник и иной законный владелец ОКН	Характер и степень повреждения (уничтожения) ОКН
2024 г.	«Дом купца И.В. Секерина», 2–я половина XIX в. (рег. № 462111342420004)	Курская область, Суджанский район, г. Суджа, ул. Ленина, дом 15	ОКН местного (муниципального) значения	Кадастровый номер: 46:23:010101:224 Собственность: Муниципальный район «Суджанский район» Курской области Оперативное управление: Муниципальное казенное учреждение «Централизованная бухгалтерия учреждений образования Суджанского района» Курской области	Повреждение в результате обстрела

до



после

фотография отсутствует

«Здание школы», 1912 – 1922 гг.

Дата повреждения (уничтожения) ОКН	Наименование ОКН, учетный (реестровый, инвентарный) номер	Адрес (местонахождение) ОКН	Вид и категория ОКН	Собственник и иной законный владелец ОКН	Характер и степень повреждения (уничтожения) ОКН
2024 г.	«Здание школы», 1912 – 1922 гг.	Курская область, Кореневский район, с. Снагость, ул. Красная, д. 26	Выявленный ОКН	Кадастровый номер: 46:10:110201:803 Собственность: МО «Кореневский район» Курской области Оперативное управление: МКОУ «Снагостская средняя общеобразовательная школа»	Повреждение в результате обстрела

до



после



«Сторожка у северных ворот (западная)», входящая в состав ансамбля «Усадьба Барятинских «Марьино», 2-я половина XIX в.

Дата повреждения (уничтожения) ОКН	Наименование ОКН, учетный (реестровый, инвентарный) номер	Адрес (местонахождение) ОКН	Вид и категория ОКН	Собственник и иной законный владелец ОКН	Характер и степень повреждения (уничтожения) ОКН
11.10.2024 г.	«Сторожка у северных ворот (западная)», входящая в состав ансамбля «Усадьба Барятинских «Марьино», 2-я половина XIX в. (рег. № 461510002300056)	Курская область, Рыльский район, пос. Марьино, ул. Центральная, д. 1	ОКН федерального значения	Собственность: Российская Федерация Оперативное управление: Управление делами Президента Российской Федерации	Разрушен

до



после



«Дворец для любимой», 1900 г., входящий в состав «Ансамбля усадьбы И.Т. Викторова «Дворец для любимой», 1900–е гг.

Дата повреждения (уничтожения) ОКН	Наименование ОКН, учетный (реестровый, инвентарный) номер	Адрес (местонахождение) ОКН	Вид и категория ОКН	Собственник и иной законный владелец ОКН	Характер и степень повреждения (уничтожения) ОКН
28.10.2024 г.	«Дворец для любимой», 1900 г., входящий в состав «Ансамбля усадьбы И.Т. Викторова «Дворец для любимой», 1900–е гг. (рег. № 462111336720075)	Курская область, Кореневский район, село Сафоновка, д. 85	ОКН регионального значения	Собственность: МО «Кореневский район» Курской области	Разрушен, остались стены

до



после



«Дом священника», XIX – XX вв.

Дата повреждения (уничтожения) ОКН	Наименование ОКН, учетный (реестровый, инвентарный) номер	Адрес (местонахождение) ОКН	Вид и категория ОКН	Собственник и иной законный владелец ОКН	Характер и степень повреждения (уничтожения) ОКН
05.11.2024 г.	«Дом священника», XIX – XX вв.	Курская область, Беловский район, с. Вишнево	Выявленный ОКН	В пользовании прихода	Посечен фасад и кровля осколками

до

фотография отсутствует

после



Здание ж/д вокзала, нач. XX в.

Дата повреждения (уничтожения) ОКН	Наименование ОКН, учетный (реестровый, инвентарный) номер	Адрес (местонахождение) ОКН	Вид и категория ОКН	Собственник и иной законный владелец ОКН	Характер и степень повреждения (уничтожения) ОКН
Август-ноябрь 2024 г.	Здание ж/д вокзала, нач. XX в.	Курская область, г. Суджа, ж/д ст. Суджа	Выявленный ОКН	ОАО «РЖД»	Возгорание в интерьере, разрушена кровля. Фасад посечен осколками. Выбиты окна и двери

до



после



«Главный дом городской усадьбы», конец XVIII – начало XIX вв.

Дата повреждения (уничтожения) ОКН	Наименование ОКН, учетный (реестровый, инвентарный) номер	Адрес (местонахождение) ОКН	Вид и категория ОКН	Собственник и иной законный владелец ОКН	Характер и степень повреждения (уничтожения) ОКН
20.12.2024 г.	«Главный дом городской усадьбы», конец XVIII – начало XIX вв. (рег. № 462111336720075)	Курская область, г. Рыльск, Советская пл., д. 14	ОКН регионального значения	МКД	По периметру здания частично выбито остекление, осколками посечены фасады

до



после



«Дом жилой», кон. XIX – нач. XX вв.

Дата повреждения (уничтожения) ОКН	Наименование ОКН, учетный (реестровый, инвентарный) номер	Адрес (местонахождение) ОКН	Вид и категория ОКН	Собственник и иной законный владелец ОКН	Характер и степень повреждения (уничтожения) ОКН
20.12.2024 г.	«Дом жилой», кон. XIX – нач. XX вв. (рег. № 462311382450005)	Курская область, г. Рыльск, ул. К. Маркса, д. 39	ОКН регионального значения	Собственник: МО «Рыльский район» Курской области Оперативное управление: МБОУ «Рыльская СОШ №1 им. Г. И. Шелехова»	По периметру здания выбито остекление, оконные и дверные заполнения. Пристройка, являющаяся частью северного строения разрушена. Обрушена кровля, часть фасада, нарушена целостность перекрытий южного строения. Осколками повреждены стены объекта и его декоративные элементы

до



после



«Дом воеводы Шемяки», 1740 – 1760 гг.

Дата повреждения (уничтожения) ОКН	Наименование ОКН, учетный (реестровый, инвентарный) номер	Адрес (местонахождение) ОКН	Вид и категория ОКН	Собственник и иной законный владелец ОКН	Характер и степень повреждения (уничтожения) ОКН
20.12.2024 г.	«Дом воеводы Шемяки», 1740 – 1760 гг. (рег. № 461410128450006)	Курская область, Рыльский район, г. Рыльск, ул. К. Либкнехта, д. 5	ОКН федерального значения	Собственность: Муниципальное образование «город Рыльск» Рыльского района Курской области	Выбито оконное остекление, с фасадов фрагментами осыпался штукатурный слой

до



после



«Здание авиаколледжа», конец XIX в.

Дата повреждения (уничтожения) ОКН	Наименование ОКН, учетный (реестровый, инвентарный) номер	Адрес (местонахождение) ОКН	Вид и категория ОКН	Собственник и иной законный владелец ОКН	Характер и степень повреждения (уничтожения) ОКН
20.12.2024 г.	«Здание авиаколледжа», конец XIX в. (рег. № 461611275000005)	Курская область, г. Рыльск, ул. Дзержинского, д. 18	ОКН регионального значения	Собственность: Россия Оперативное управление: Федеральное государственное бюджетное образовательное учреждение высшего образования «Московский государственный технический университет гражданской авиации» (МГТУ ГА)	В объекте частично повреждено остекление

до



после





«Флигель городской усадьбы», 2 – ая пол. XIX в.

Дата повреждения (уничтожения) ОКН	Наименование ОКН, учетный (реестровый, инвентарный) номер	Адрес (местонахождение) ОКН	Вид и категория ОКН	Собственник и иной законный владелец ОКН	Характер и степень повреждения (уничтожения) ОКН
20.12.2024 г.	«Флигель городской усадьбы», 2–ая пол. XIX в. (рег. № 461610564010005)	Курская область, г. Рыльск, ул. К. Либкнехта, д. 7	ОКН регионального значения	МКД	В объекте частично повреждено остекление. Посечен фасад

до

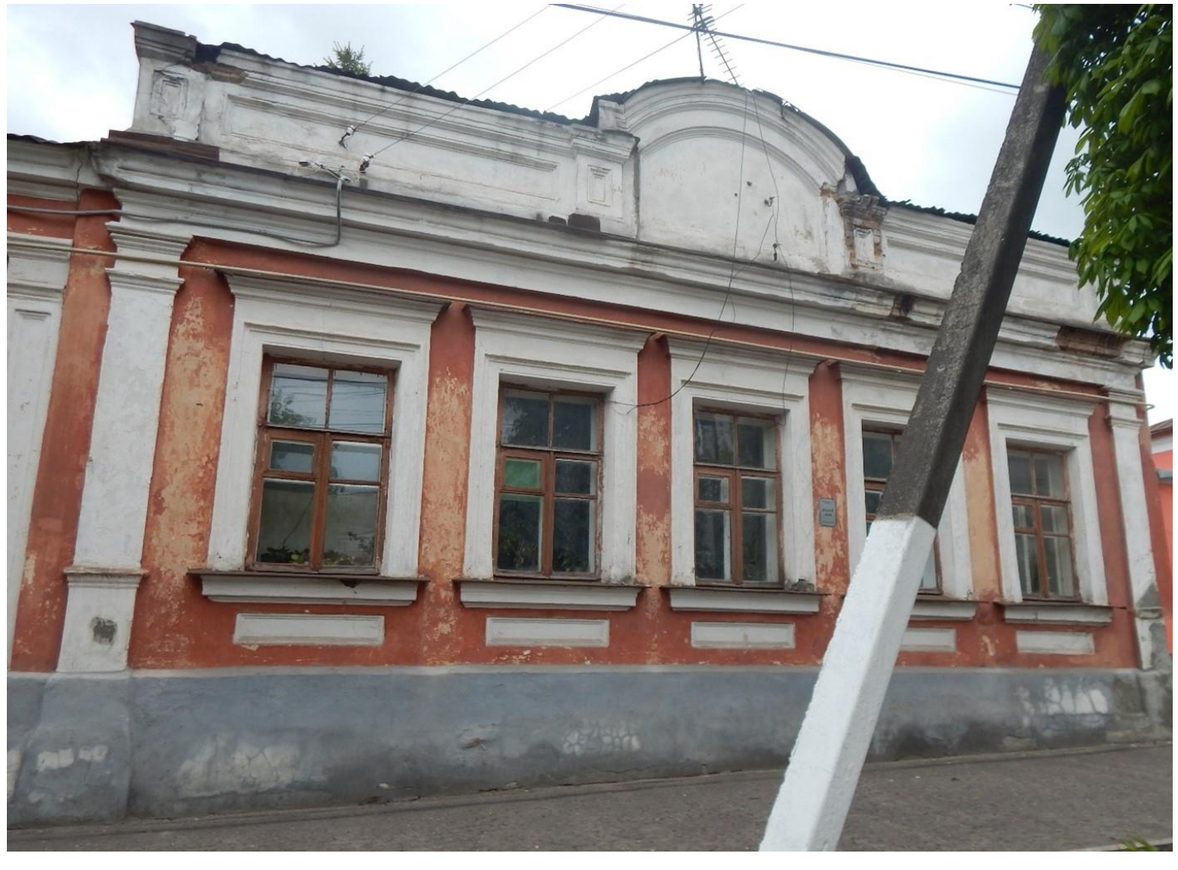

после

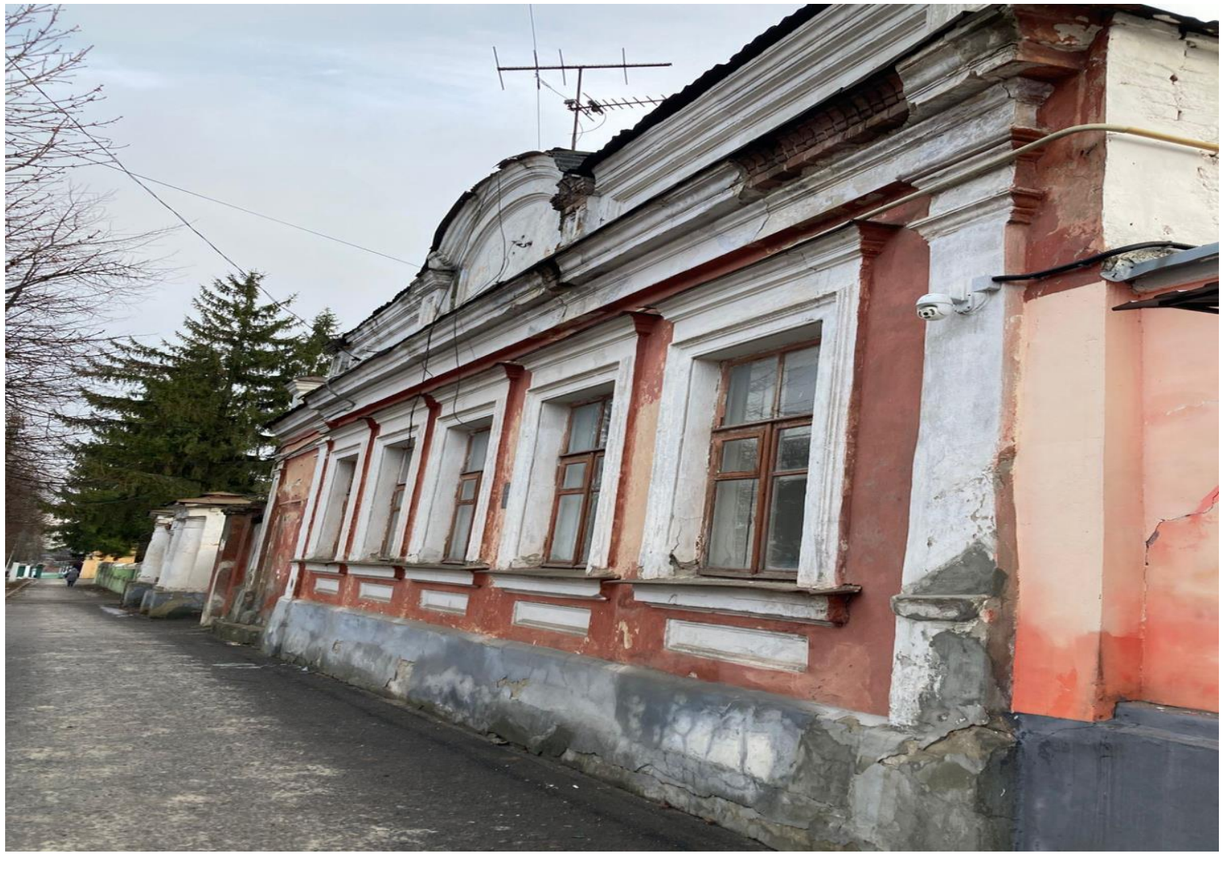

«Дом жилой», кон. XIX – нач. XX вв.

Дата повреждения (уничтожения) ОКН	Наименование ОКН, учетный (реестровый, инвентарный) номер	Адрес (местонахождение) ОКН	Вид и категория ОКН	Собственник и иной законный владелец ОКН	Характер и степень повреждения (уничтожения) ОКН
20.12.2024 г.	«Дом жилой», кон. XIX - нач. XX вв. (рег. № 462311376930005)	Курская область, г. Рыльск, ул. Володарского, д. 61	ОКН регионального значения	Общая долевая собственность: частная	В объекте частично повреждено остекление

до



после





«Торговые ряды», XVIII в.

Дата повреждения (уничтожения) ОКН	Наименование ОКН, учетный (реестровый, инвентарный) номер	Адрес (местонахождение) ОКН	Вид и категория ОКН	Собственник и иной законный владелец ОКН	Характер и степень повреждения (уничтожения) ОКН
20.12.2024 г.	«Торговые ряды», XVIII в. (рег. № 461410154740006)	Курская область, Рыльский район, г. Рыльск, ул. Дзержинского, д. 18	ОКН федерального значения	Не используется, принадлежит Рыльскому авиационному техническому колледжу – филиалу ФГБОУВО «Московский государственный технический университет гражданской авиации» (МГТУ ГА)	В объекте частично повреждено остекление. Посечен фасад

до



после



«Жилой дом», 2 – ая пол. XIX в.

Дата повреждения (уничтожения) ОКН	Наименование ОКН, учетный (реестровый, инвентарный) номер	Адрес (местонахождение) ОКН	Вид и категория ОКН	Собственник и иной законный владелец ОКН	Характер и степень повреждения (уничтожения) ОКН
20.12.2024 г.	«Жилой дом», 2 – ая пол. XIX в. (рег. № 461610563990005)	Курская область, г. Рыльск, ул. Дзержинского, д. 20	ОКН регионального значения	МКД	В объекте частично повреждено остекление

до



после



«Административное здание», начало XX в.

Дата повреждения (уничтожения) ОКН	Наименование ОКН, учетный (реестровый, инвентарный) номер	Адрес (местонахождение) ОКН	Вид и категория ОКН	Собственник и иной законный владелец ОКН	Характер и степень повреждения (уничтожения) ОКН
12.02.2024 г.	«Административное здание», начало XX в. (рег. № 462011331790005)	Курская область, Рыльский район, г. Рыльск, ул. Урицкого, д. 81	ОКН регионального значения	Собственность: Курская область Оперативное управление: Областное бюджетное учреждение культуры «Курский областной краеведческий музей»	В объекте частично повреждено остекление

до



после





«Дом жилой», 2 – я половина XIX в.

Дата повреждения (уничтожения) ОКН	Наименование ОКН, учетный (реестровый, инвентарный) номер	Адрес (местонахождение) ОКН	Вид и категория ОКН	Собственник и иной законный владелец ОКН	Характер и степень повреждения (уничтожения) ОКН
12.02.2024 г.	«Дом жилой», 2 – я половина XIX в. (рег. № 462311382400005)	Курская область, Рыльский район, г. Рыльск, ул. Урицкого, д. 79	ОКН регионального значения	МКД	В объекте частично повреждено остекление

до



после



«Здание железнодорожного вокзала станции «Курск», 1946 – 1951 гг.

Дата повреждения (уничтожения) ОКН	Наименование ОКН, учетный (реестровый, инвентарный) номер	Адрес (местонахождение) ОКН	Вид и категория ОКН	Собственник и иной законный владелец ОКН	Характер и степень повреждения (уничтожения) ОКН
2023 г.	«Здание железнодорожного вокзала станции «Курск», 1946 – 1951 гг. (рег. № 461410365560005)	Курск, пл. Привокзальная, д. 1	ОКН регионального значения	ОАО «РЖД»	Поврежден фасад, перекрытия, кровля. Частично выбито остекление

до



после





«Дом жилой», кон. XIX – нач. XX вв.

Дата повреждения (уничтожения) ОКН	Наименование ОКН, учетный (реестровый, инвентарный) номер	Адрес (местонахождение) ОКН	Вид и категория ОКН	Собственник и иной законный владелец ОКН	Характер и степень повреждения (уничтожения) ОКН
12.02.2024 г.	«Дом жилой», кон. XIX – нач. XX вв. (рег. № 462311376790005)	Курская область, Рыльский район, г. Рыльск, ул. Луначарского, д. 22 / ул. Урицкого, д. 76	ОКН регионального значения	МКД	В объекте частично повреждено остекление

до



после



«Дом Выходцова», кон. XVII – нач. XIX вв.

Дата повреждения (уничтожения) ОКН	Наименование ОКН, учетный (реестровый, инвентарный) номер	Адрес (местонахождение) ОКН	Вид и категория ОКН	Собственник и иной законный владелец ОКН	Характер и степень повреждения (уничтожения) ОКН
20.12.2024 г.	«Дом Выходцова», кон. XVII – нач. XIX вв. (рег. № 461610674480005)	Курская область, г. Рыльск, Советская пл., д. 18	ОКН регионального значения	Общая долевая собственность: частная	По периметру здания частично выбито остекление

до



после



«Дом жилой», 1872 г.

Дата повреждения (уничтожения) ОКН	Наименование ОКН, учетный (реестровый, инвентарный) номер	Адрес (местонахождение) ОКН	Вид и категория ОКН	Собственник и иной законный владелец ОКН	Характер и степень повреждения (уничтожения) ОКН
12.02.2024 г., 20.12.2024 г.	«Дом жилой», 1872 г. (рег. № 462311375520005)	Курская область, г. Рыльск, ул. К. Либкнехта, д. 12	ОКН регионального значения	Собственность: Центральная православная религиозная организация Курская Епархия Русской Православной Церкви (Московский Патриархат)	По периметру здания частично выбито остекление

до



после

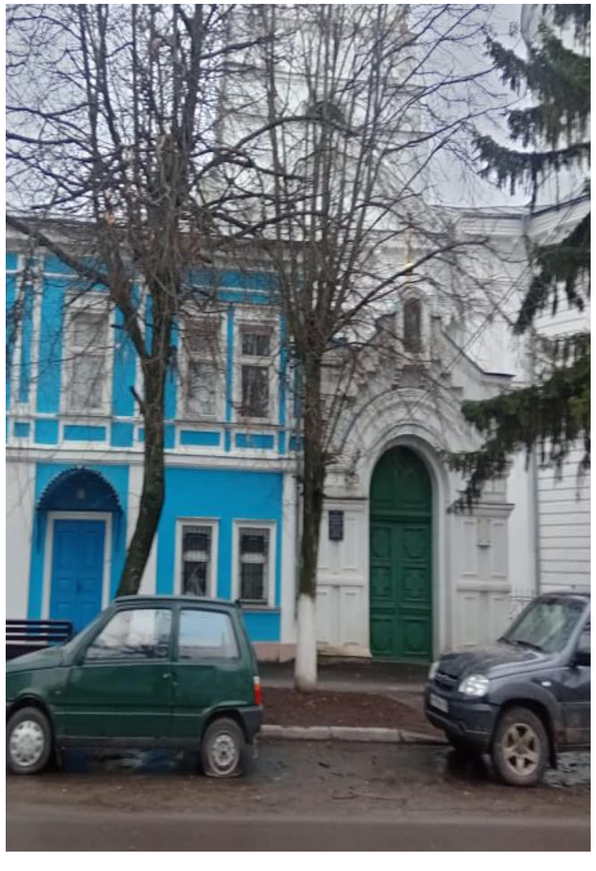



«Жилой дом», кон. XIX – нач. XX вв.

Дата повреждения (уничтожения) ОКН	Наименование ОКН, учетный (реестровый, инвентарный) номер	Адрес (местонахождение) ОКН	Вид и категория ОКН	Собственник и иной законный владелец ОКН	Характер и степень повреждения (уничтожения) ОКН
20.12.2024 г.	«Жилой дом», кон. XIX – нач. XX вв. (рег. № 461610558680005)	Курская область, г. Рыльск, ул. Ленина, д. 56	ОКН регионального значения	Собственность: Россия Оперативное управление: Межмуниципальный отдел Министерства внутренних дел Российской Федерации «Рыльский»	В объекте частично повреждено остекление

до

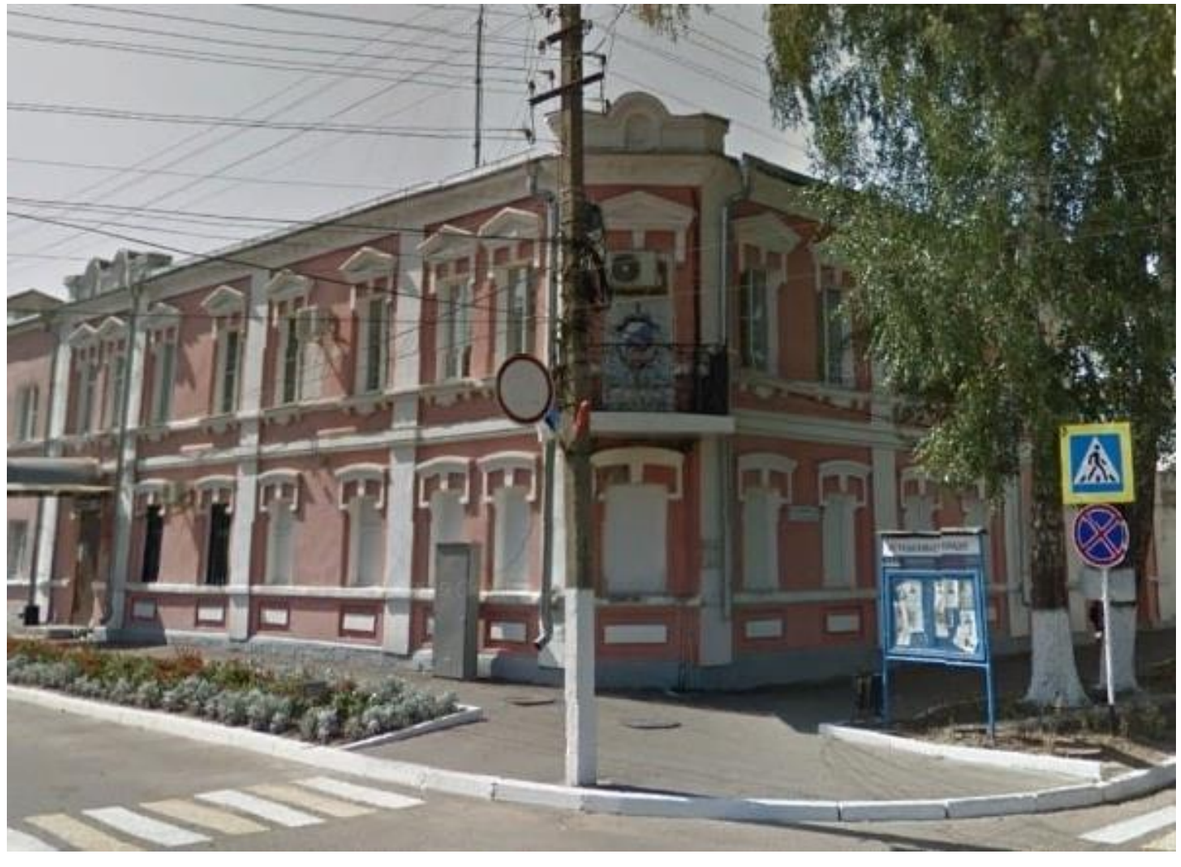

после

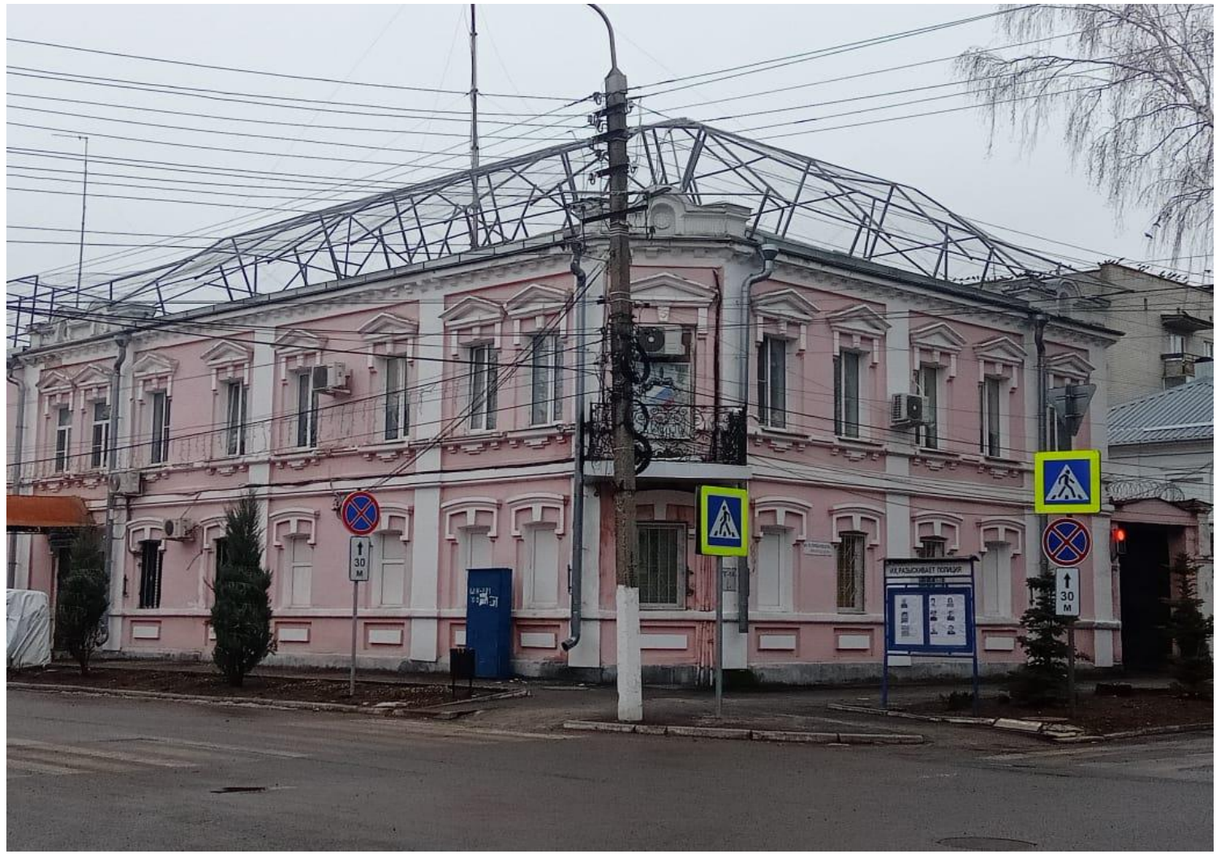

«Дом жилой», 1872 г.

Дата повреждения (уничтожения) ОКН	Наименование ОКН, учетный (реестровый, инвентарный) номер	Адрес (местонахождение) ОКН	Вид и категория ОКН	Собственник и иной законный владелец ОКН	Характер и степень повреждения (уничтожения) ОКН
20.12.2024 г.	«Дом жилой», 1872 г. (рег. № 462311375980005)	Курская область, г. Рыльск, ул. Свердлова 3 / Карла Маркса, д. 35	ОКН регионального значения	МКД	По периметру здания частично выбито остекление, со стороны жилого дома по адресу: Карла Маркса, дом 37 – выбиты оконные заполнения

до



после



«Административное здание авиаколледжа», кон. XIX – начало XX в.

Дата повреждения (уничтожения) ОКН	Наименование ОКН, учетный (реестровый, инвентарный) номер	Адрес (местонахождение) ОКН	Вид и категория ОКН	Собственник и иной законный владелец ОКН	Характер и степень повреждения (уничтожения) ОКН
20.12.2024 г.	«Административное здание авиаколледжа», кон. XIX – начало XX в. (рег. № 461711274960005)	Курская область, г. Рыльск, ул. Дзержинского, д. 18	ОКН регионального значения	Собственность: Россия Оперативное управление: Федеральное государственное бюджетное образовательное учреждение высшего образования «Московский государственный технический университет гражданской авиации» (МГТУ ГА)	В объекте частично повреждено остекление

до



после



«Дворовый корпус авиаколледжа», кон. XIX в.

Дата повреждения (уничтожения) ОКН	Наименование ОКН, учетный (реестровый, инвентарный) номер	Адрес (местонахождение) ОКН	Вид и категория ОКН	Собственник и иной законный владелец ОКН	Характер и степень повреждения (уничтожения) ОКН
20.12.2024 г.	«Дворовый корпус авиаколледжа», кон. XIX в. (рег. № 461610654380005)	Курская область, г. Рыльск, ул. Дзержинского, д. 18	ОКН регионального значения	Собственность: Россия Оперативное управление: Федеральное государственное бюджетное образовательное учреждение высшего образования «Московский государственный технический университет гражданской авиации» (МГТУ ГА)	В объекте частично повреждено остекление

до



после



«Дом жилой», кон. XIX в.

Дата повреждения (уничтожения) ОКН	Наименование ОКН, учетный (реестровый, инвентарный) номер	Адрес (местонахождение) ОКН	Вид и категория ОКН	Собственник и иной законный владелец ОКН	Характер и степень повреждения (уничтожения) ОКН
Май 2025 г.	«Дом жилой, кон. XIX в.»	Курская область, Глушковский район, п. Глушково, ул. Горького, 2	Выявленный ОКН	Глушковский Военный Комиссариат	Поврежден фасад. Частично выбито остекление

до

фотография отсутствует

после





«Дом Денисьева», 1781 г.

Дата повреждения (уничтожения) ОКН	Наименование ОКН, учетный (реестровый, инвентарный) номер	Адрес (местонахождение) ОКН	Вид и категория ОКН	Собственник и иной законный владелец ОКН	Характер и степень повреждения (уничтожения) ОКН
30 мая 2025 г.	«Дом Денисьева», 1781 г. (рег. № 461410055170006)	Курская обл., г. Курск, ул. Садовая д. 40	ОКН федерального значения	Курская область Оперативное управление: областное бюджетное учреждение здравоохранения «Курская областная многопрофильная клиническая больница»	Повреждены кровля и остекление

до



после





«Хирургическое отделение земской больницы», 1908 г.

Дата повреждения (уничтожения) ОКН	Наименование ОКН, учетный (реестровый, инвентарный) номер	Адрес (местонахождение) ОКН	Вид и категория ОКН	Собственник и иной законный владелец ОКН	Характер и степень повреждения (уничтожения) ОКН
30 мая 2025 г.	«Хирургическое отделение земской больницы», 1908 г. (рег. № 461610654320005)	Курская обл., г. Курск, ул. Садовая д. 42	ОКН регионального значения	Курская область Оперативное управление: областное бюджетное учреждение здравоохранения «Офтальмологическая клиническая больница - офтальмологический центр»	Повреждены кровля и остекление

до



после





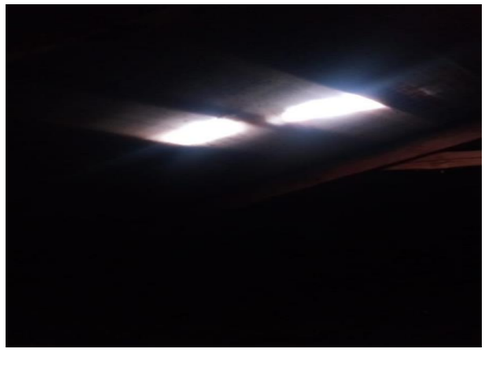

«Бюст М.С. Щепкина», 1896 г.

Дата повреждения (уничтожения) ОКН	Наименование ОКН, учетный (реестровый, инвентарный) номер	Адрес (местонахождение) ОКН	Вид и категория ОКН	Собственник и иной законный владелец ОКН	Характер и степень повреждения (уничтожения) ОКН
2025 г.	«Бюст М.С. Щепкина», 1896 г. (рег. № 461610557680005)	Курская область, Суджанский район, г. Суджа	ОКН регионального значения	-	Уничтожен

до



после



«Дом рабочих купца Обухова, кон. XIX - нач. XX в.»

Дата повреждения (уничтожения) ОКН	Наименование ОКН, учетный (реестровый, инвентарный) номер	Адрес (местонахождение) ОКН	Вид и категория ОКН	Собственник и иной законный владелец ОКН	Характер и степень повреждения (уничтожения) ОКН
2025 г.	«Дом рабочих купца Обухова, кон. XIX - нач. XX в.»	Курская область, Суджанский район, г. Суджа, ул. Ленина, д. 5	Выявленный ОКН	-	Повреждены кровля, фасад, остекление

до



после



«Дом Филимонова», конец XIX в.

Дата повреждения (уничтожения) ОКН	Наименование ОКН, учетный (реестровый, инвентарный) номер	Адрес (местонахождение) ОКН	Вид и категория ОКН	Собственник и иной законный владелец ОКН	Характер и степень повреждения (уничтожения) ОКН
01 августа 2026 г.	«Дом Филимонова», конец XIX в. (рег. № 461510387220005)	Курская область, г. Рыльск, ул. Ленина, 63	ОКН регионального значения	Курская область Оперативное управление: Областное бюджетное образовательное учреждение дополнительного образования «Рыльская детская школа искусств»	Повреждены 8 окон и 2 витража

до



после (фото со двора)



«Дом купца Полунина, конец 19 века»

Дата повреждения (уничтожения) ОКН	Наименование ОКН, учетный (реестровый, инвентарный) номер	Адрес (местонахождение) ОКН	Вид и категория ОКН	Собственник и иной законный владелец ОКН	Характер и степень повреждения (уничтожения) ОКН
26 мая 2026 года Июль 2026 года	«Дом купца Полунина, конец 19 века»	Курская область, Рыльский район, с. Крупец	Выявленный ОКН	-	Выбиты окна, повреждена кровля и осколками посечен фасад здания Здание сильно пострадало

до

фотография отсутствует

после





«Дом жилой», кон. XIX — нач. XX вв.

Дата повреждения (уничтожения) ОКН	Наименование ОКН, учетный (реестровый, инвентарный) номер	Адрес (местонахождение) ОКН	Вид и категория ОКН	Собственник и иной законный владелец ОКН	Характер и степень повреждения (уничтожения) ОКН
15.11.2026 – 16.11.2026 гг.	«Дом жилой», кон. XIX — нач. XX вв.	Курская область, Рыльский район, г. Рыльск, ул. Карла Либкнехта, д. 13	Региональный ОКН	-	Сгорел

до



после

фотография отсутствует

«Дом жилой», начало XX в.

Дата повреждения (уничтожения) ОКН	Наименование ОКН, учетный (реестровый, инвентарный) номер	Адрес (местонахождение) ОКН	Вид и категория ОКН	Собственник и иной законный владелец ОКН	Характер и степень повреждения (уничтожения) ОКН
19.11.2026	«Дом жилой», начало XX в.	Курская область, г. Курск, ул. Карла Маркса, д. 11	Региональный ОКН	-	Повреждены фасад, остекление

до

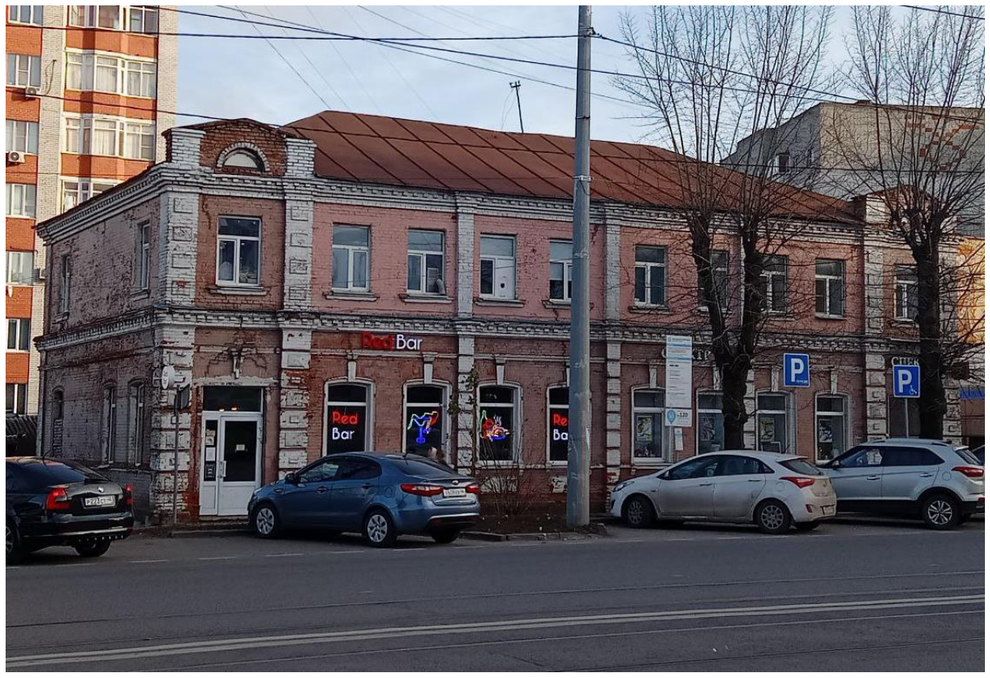

после



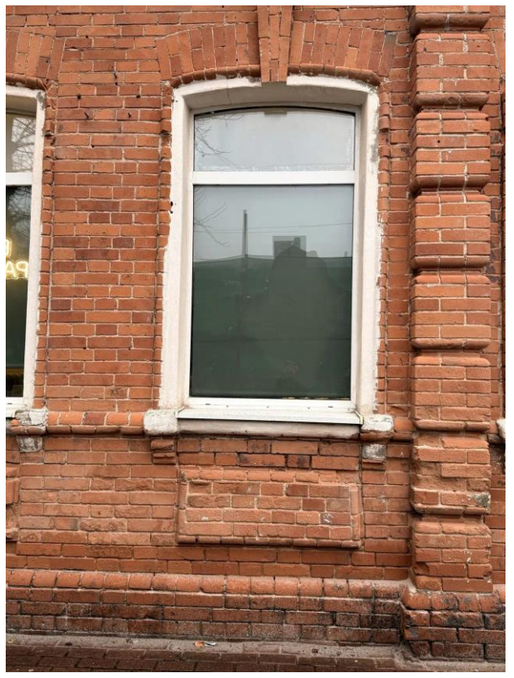

«Здание военного госпиталя», кон. XIX–нач. XX вв.

Дата повреждения (уничтожения) ОКН	Наименование ОКН, учетный (реестровый, инвентарный) номер	Адрес (местонахождение) ОКН	Вид и категория ОКН	Собственник и иной законный владелец ОКН	Характер и степень повреждения (уничтожения) ОКН
19.11.2026	«Здание военного госпиталя», кон. XIX–нач. XX вв.	Курская область, г. Курск, ул. Карла Маркса, д. 23	Региональный ОКН	-	Повреждены фасад, остекление

до

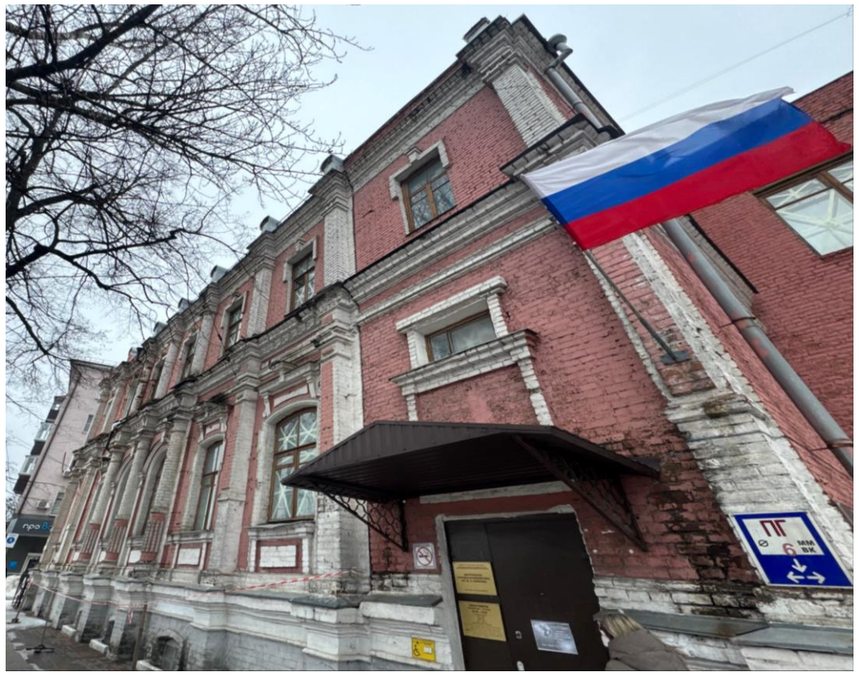

после

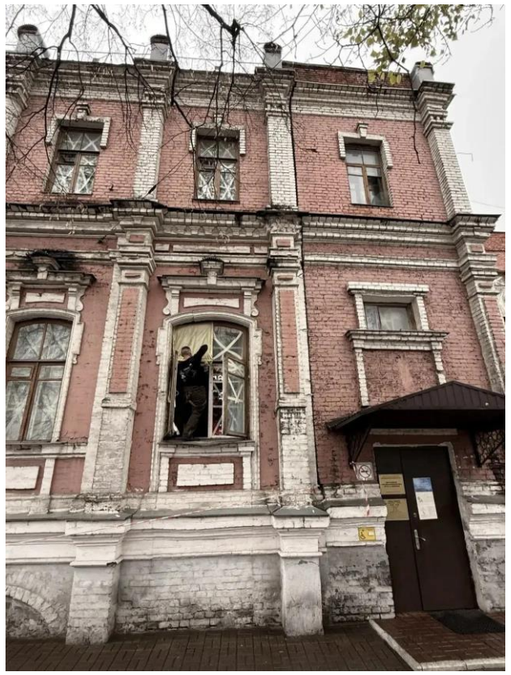

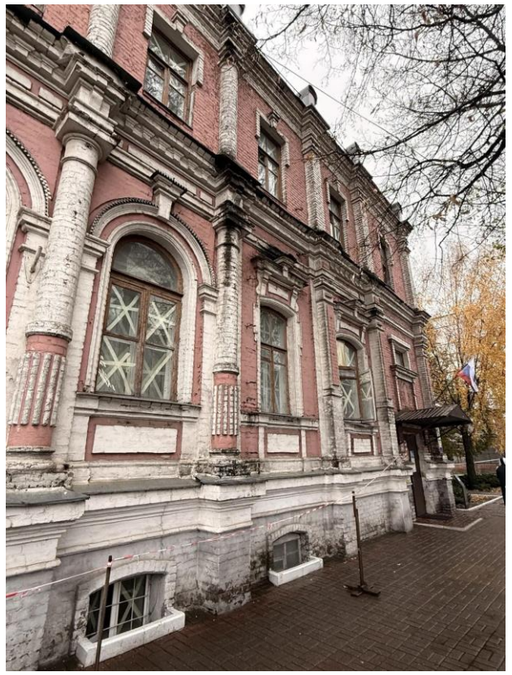

Памятники и сооружения религиозного назначения

«Церковь Дмитриевская», 1880 г.

Дата повреждения (уничтожения) ОКН	Наименование ОКН, учетный (реестровый, инвентарный) номер	Адрес (местонахождение) ОКН	Вид и категория ОКН	Собственник и иной законный владелец ОКН	Характер и степень повреждения (уничтожения) ОКН
10.11.2024 г.	«Церковь Дмитриевская», 1880 г. (рег. № 461711274870005)	Курская область, Суджанский район, с. Казачья Локня	ОКН регионального значения	В пользовании прихода	Посечен фасад и кровля осколками, возгорание в интерьере

до

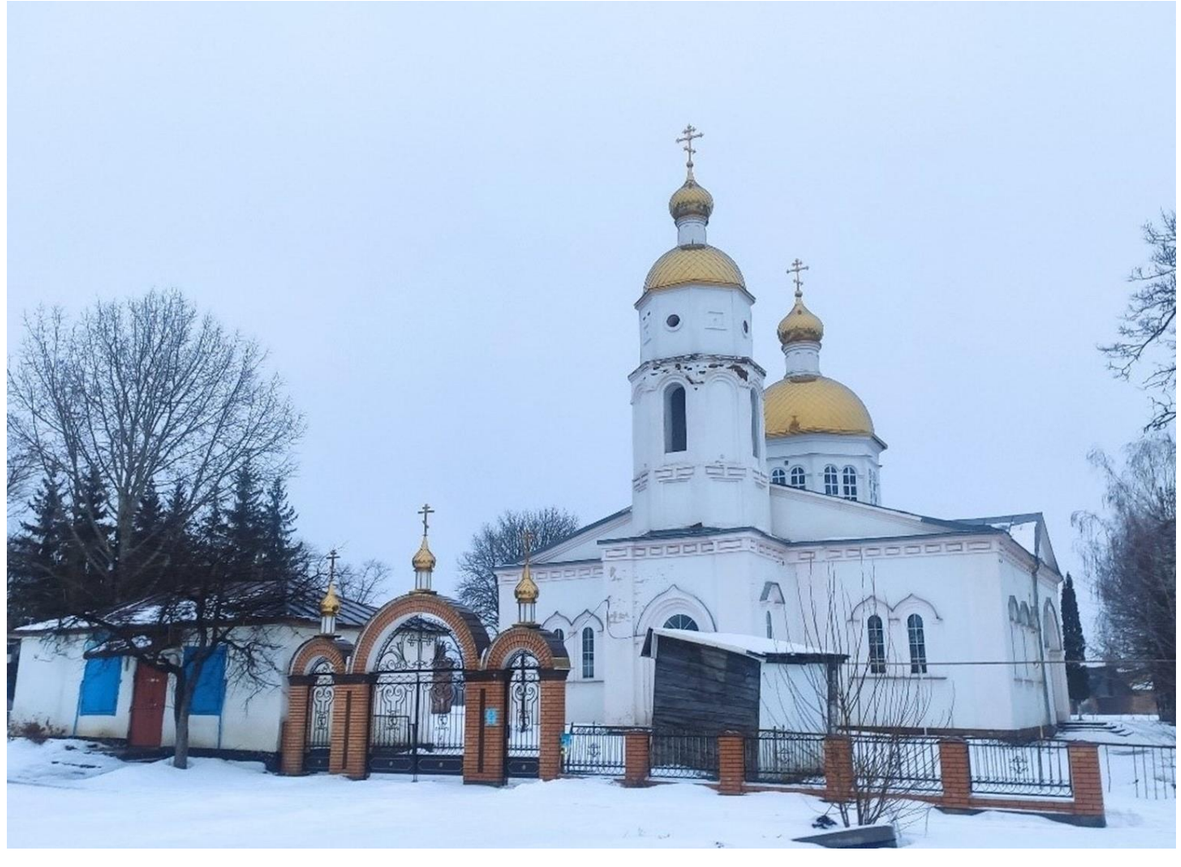

после

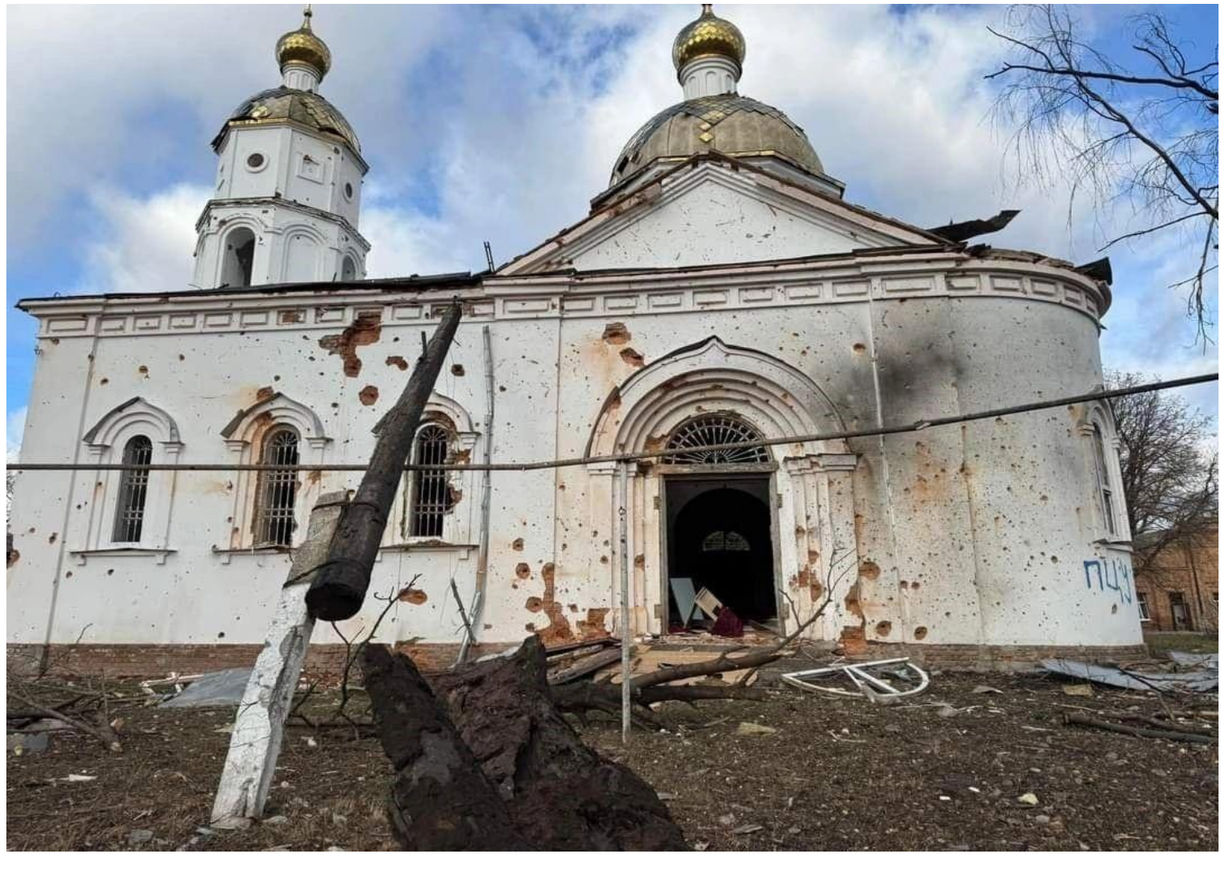

«Церковь Рождества Христова», 1862 г.

Дата повреждения (уничтожения) ОКН	Наименование ОКН, учетный (реестровый, инвентарный) номер	Адрес (местонахождение) ОКН	Вид и категория ОКН	Собственник и иной законный владелец ОКН	Характер и степень повреждения (уничтожения) ОКН
17.11.2024 г.	«Церковь Рождества Христова», 1862 г. (рег. № 461711069110015)	Курская область, Суджанский район, с. Уланок	ОКН регионального значения	В пользовании прихода	Возгорание в интерьере, частично разрушены купола. Фасад посечен осколками

до

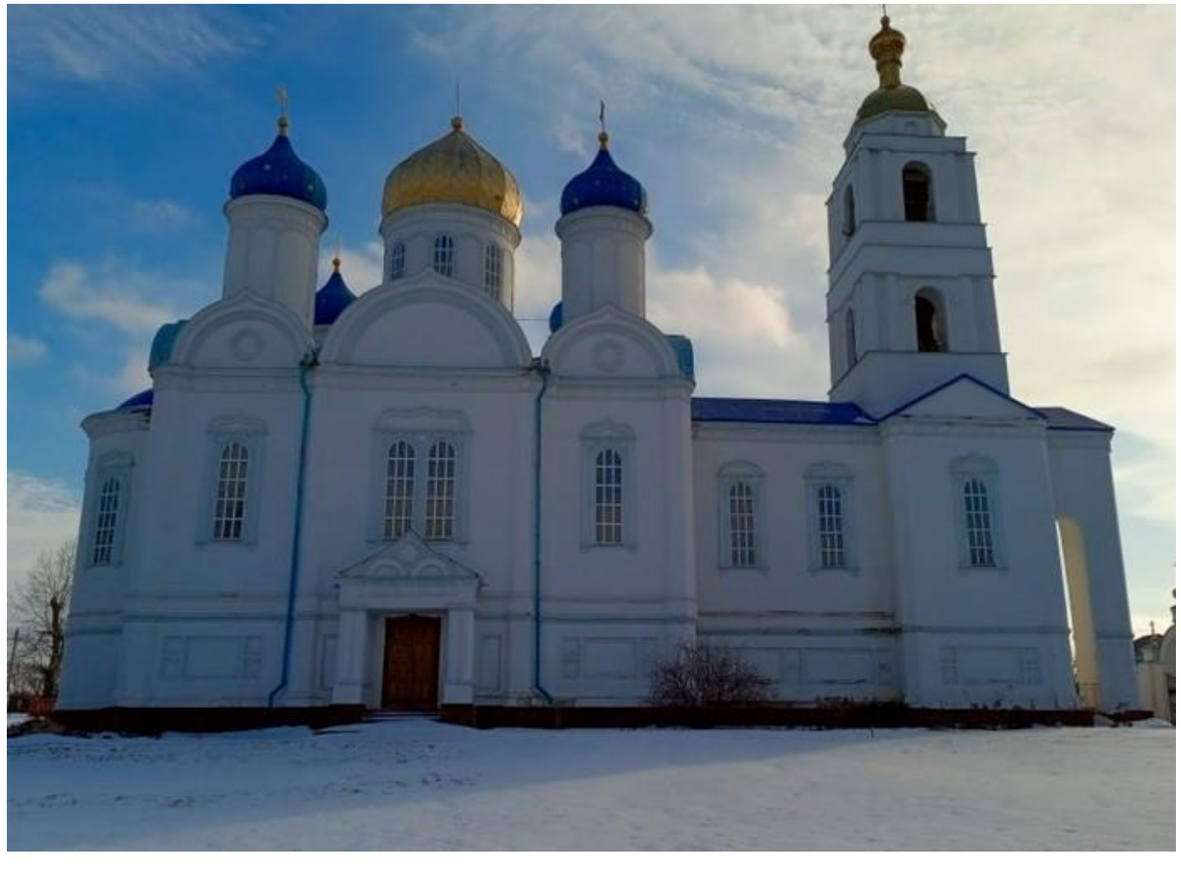

после

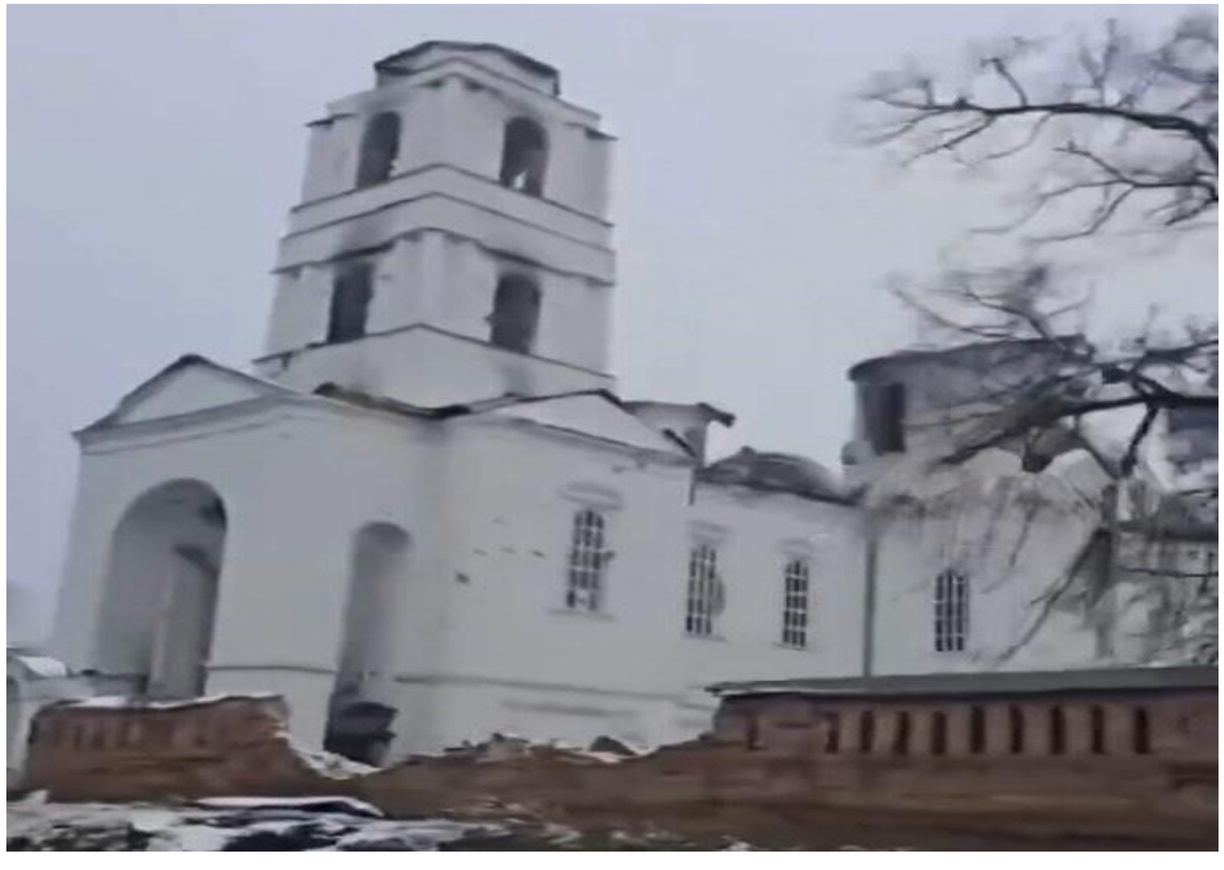

«Ограда с воротами», кон. XIX в.

Дата повреждения (уничтожения) ОКН	Наименование ОКН, учетный (реестровый, инвентарный) номер	Адрес (местонахождение) ОКН	Вид и категория ОКН	Собственник и иной законный владелец ОКН	Характер и степень повреждения (уничтожения) ОКН
17.11.2024 г.	«Ограда с воротами», кон. XIX в. (рег. № 461711069110025)	Курская область, Суджанский район, с. Уланок	ОКН регионального значения	В пользовании прихода	Частично разрушена ограда, посечена осколками

до

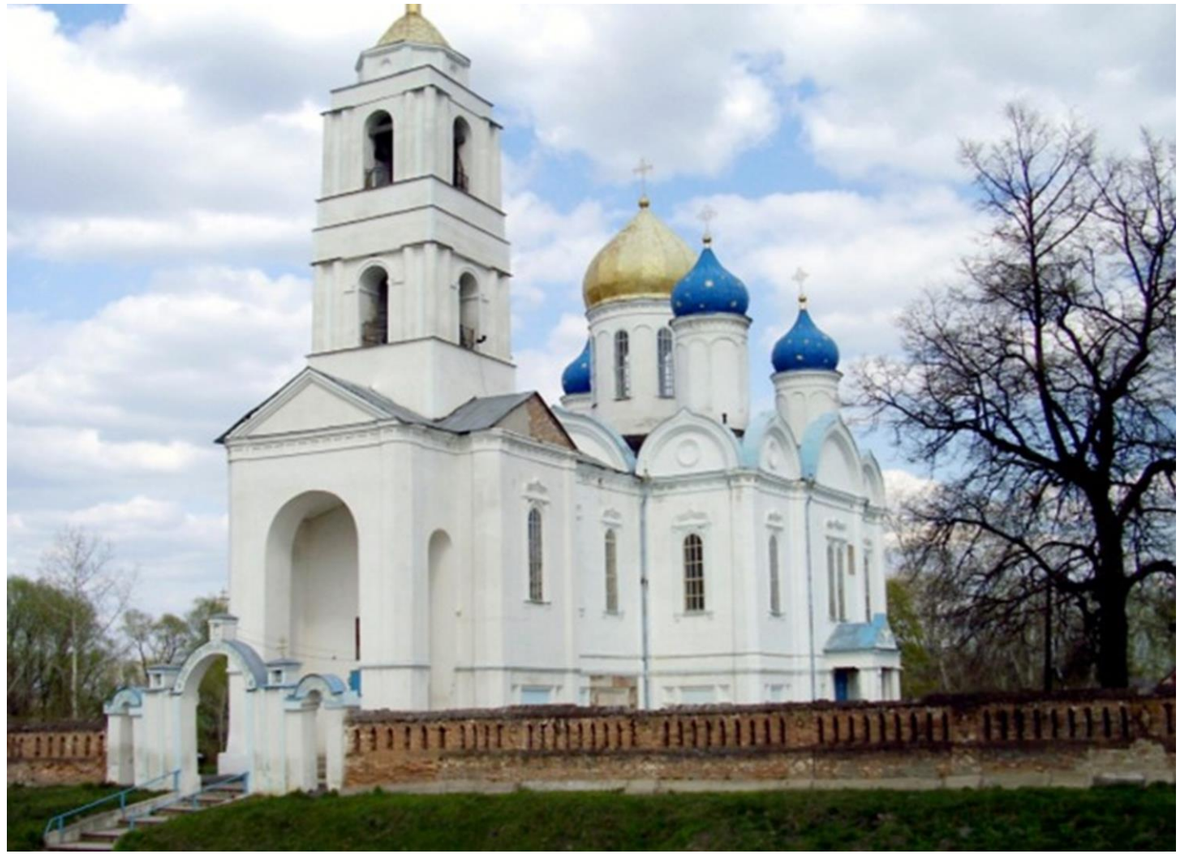

после



«Церковь Ильинская», 1855 г.

Дата повреждения (уничтожения) ОКН	Наименование ОКН, учетный (реестровый, инвентарный) номер	Адрес (местонахождение) ОКН	Вид и категория ОКН	Собственник и иной законный владелец ОКН	Характер и степень повреждения (уничтожения) ОКН
Август-ноябрь 2024 г.	«Церковь Ильинская», 1855 г. (рег. № 461610556430015)	Курская область, Суджанский район, с. Заолешенка, ул. Бутенко	ОКН регионального значения	В пользовании прихода	Возгорание в интерьере, частично разрушена кровля. Фасад посечен осколками

до

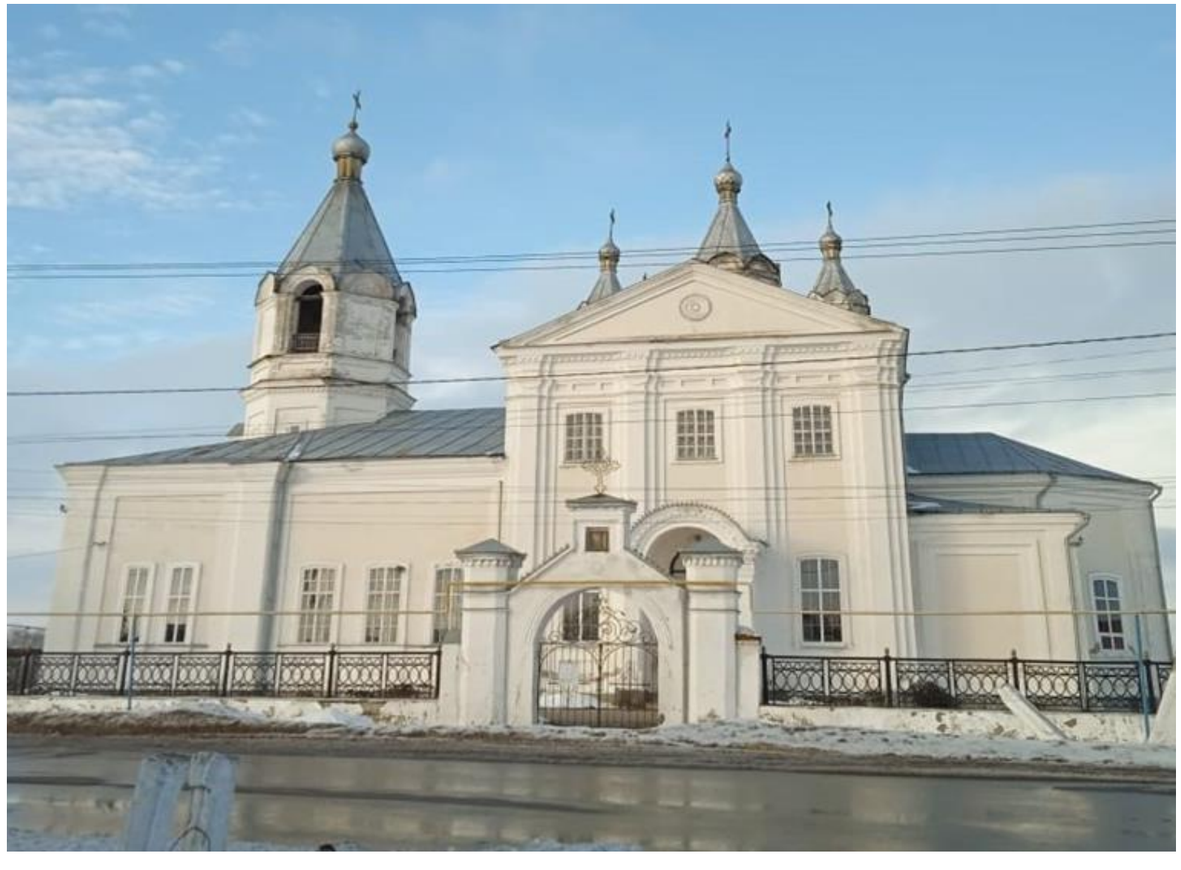

после

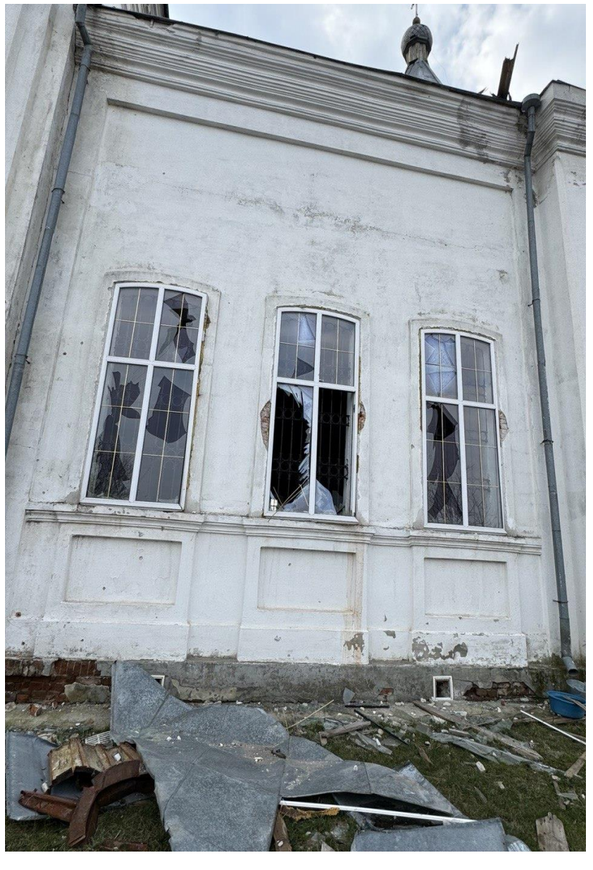

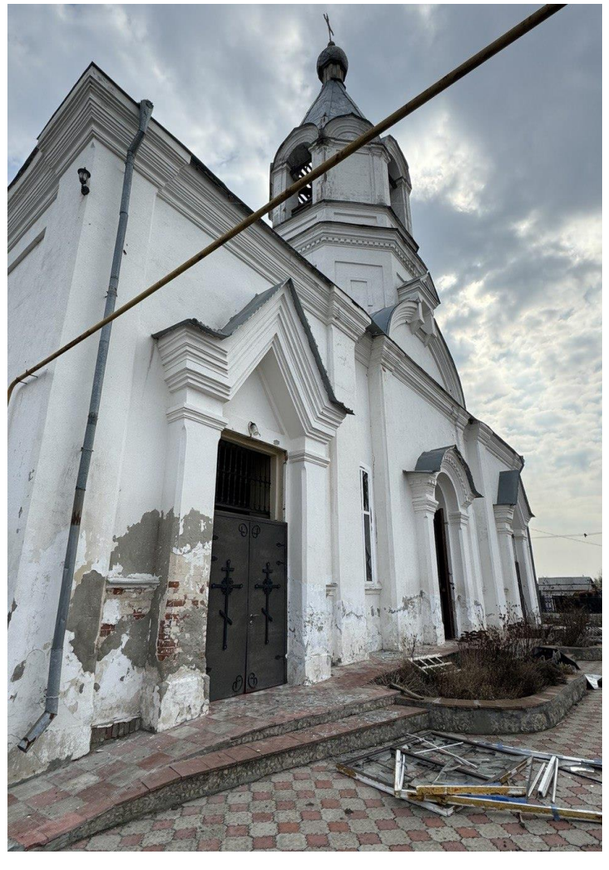

«Церковь Покрова», 1822 г.

Дата повреждения (уничтожения) ОКН	Наименование ОКН, учетный (реестровый, инвентарный) номер	Адрес (местонахождение) ОКН	Вид и категория ОКН	Собственник и иной законный владелец ОКН	Характер и степень повреждения (уничтожения) ОКН
20.12.2024 г.	«Церковь Покрова», 1822 г. (рег. № 461410099840006)	Курская область, Рыльский район, город Рыльск, ул. Ленина, д. 54	ОКН федерального значения	Собственность: Россия Безвозмездное пользование: Местная религиозная организация православный Приход Покровского храма г. Рыльска Курской области Курской Епархии Русской Православной Церкви (московский Патриархат)	По периметру здания частично выбито остекление

до



после





«Церковь Вознесения», XIX в.

Дата повреждения (уничтожения) ОКН	Наименование ОКН, учетный (реестровый, инвентарный) номер	Адрес (местонахождение) ОКН	Вид и категория ОКН	Собственник и иной законный владелец ОКН	Характер и степень повреждения (уничтожения) ОКН
20.12.2024 г.	«Церковь Вознесения», XIX в. (рег. № 461610674420005)	Курская область, г. Рыльск, угол ул. Ленина и Луначарского	ОКН регионального значения	Церковь	По периметру здания частично выбито остекление

до

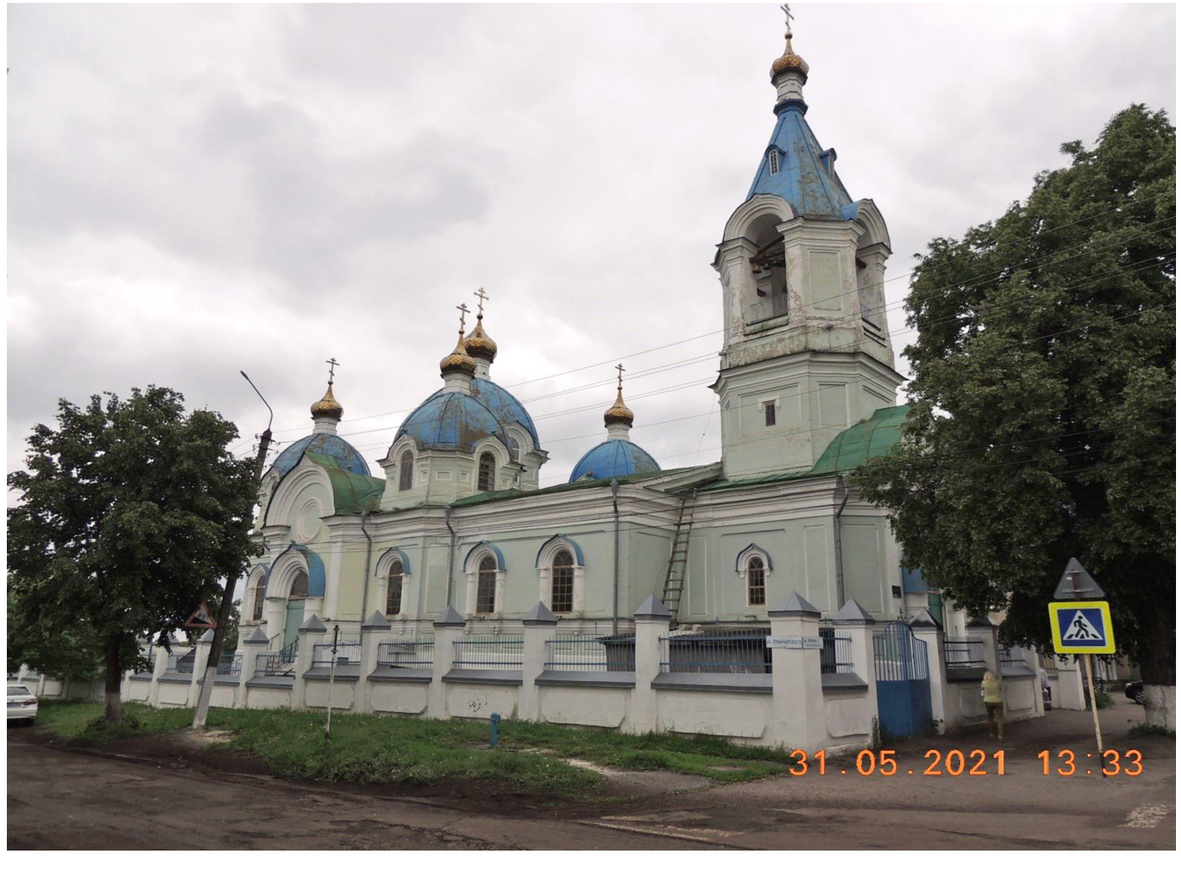

после

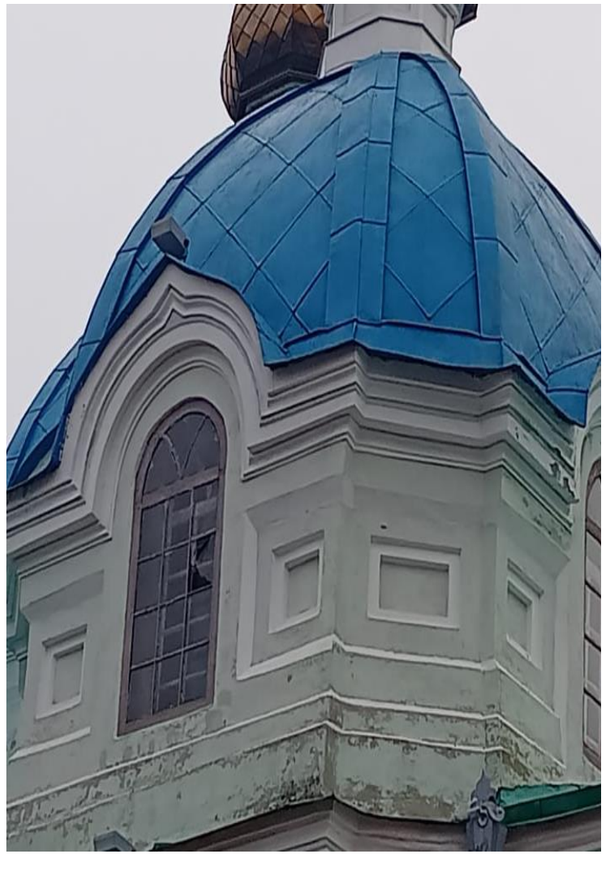

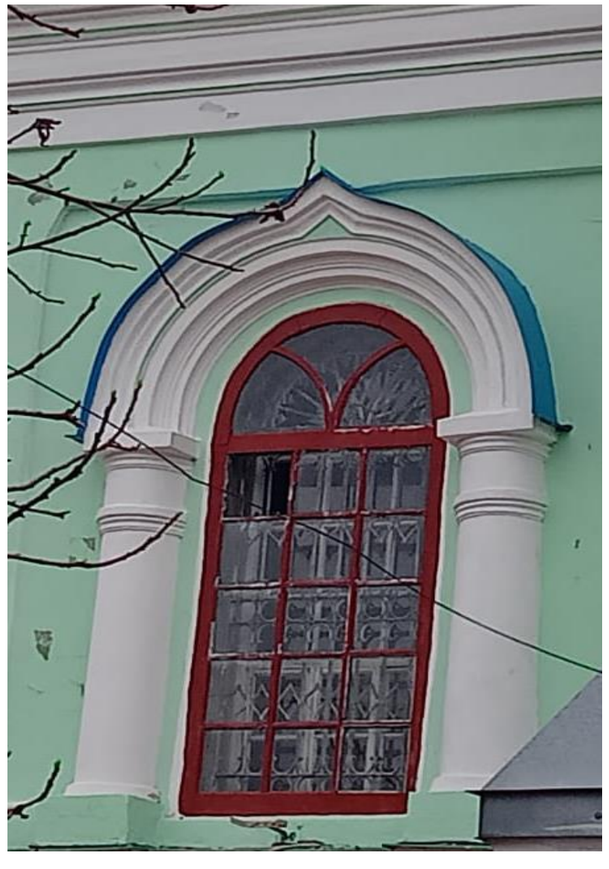

«Церковь Михайловская, 1898 г.», входящая в состав ансамбля Михайловской церкви

Дата повреждения (уничтожения) ОКН	Наименование ОКН, учетный (реестровый, инвентарный) номер	Адрес (местонахождение) ОКН	Вид и категория ОКН	Собственник и иной законный владелец ОКН	Характер и степень повреждения (уничтожения) ОКН
Сентябрь 2024 г.	«Церковь Михайловская, 1898 г.», входящая в состав ансамбля Михайловской церкви	Курская область, Беловский район, с. Озерки	Выявленный ОКН	Курская Епархия	Повреждение в результате обстрела

до

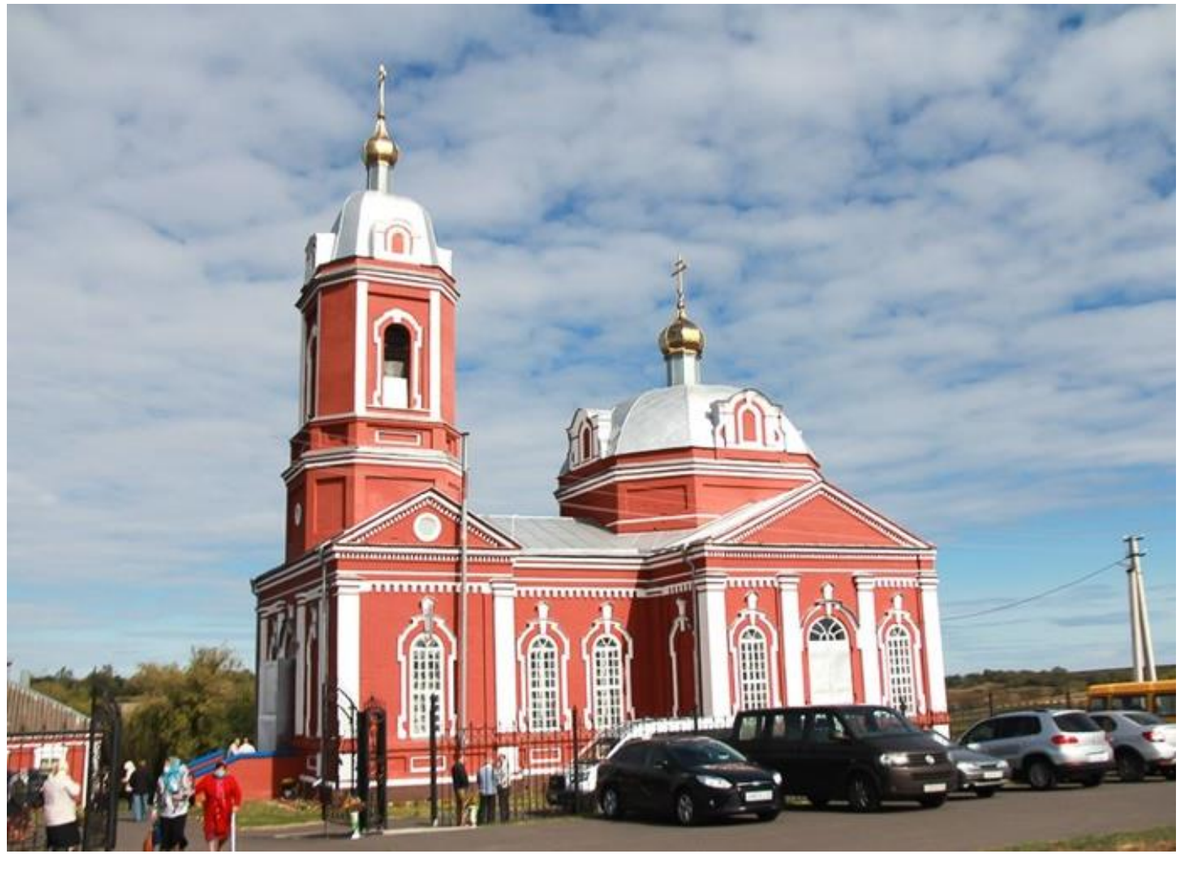

после

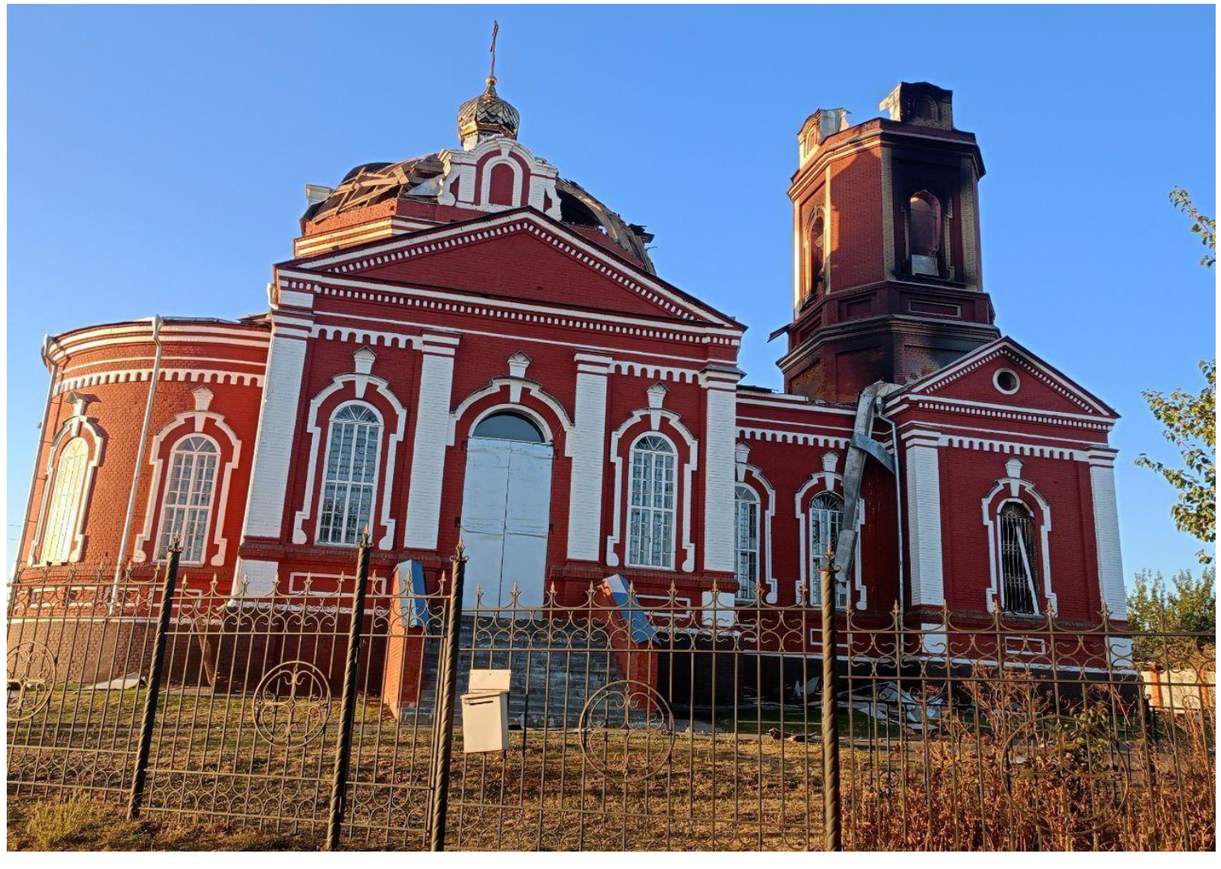

«Церковь Знаменская», 1897 г.

Дата повреждения (уничтожения) ОКН	Наименование ОКН, учетный (реестровый, инвентарный) номер	Адрес (местонахождение) ОКН	Вид и категория ОКН	Собственник и иной законный владелец ОКН	Характер и степень повреждения (уничтожения) ОКН
Октябрь 2024 г.	«Церковь Знаменская», 1897 г. (рег. № 461510407270015)	Курская область, Суджанский район, с. Борки	ОКН регионального значения	В пользовании прихода	Четыре купола разрушены полностью, еще один устоял. Повреждена колокольня

до



после

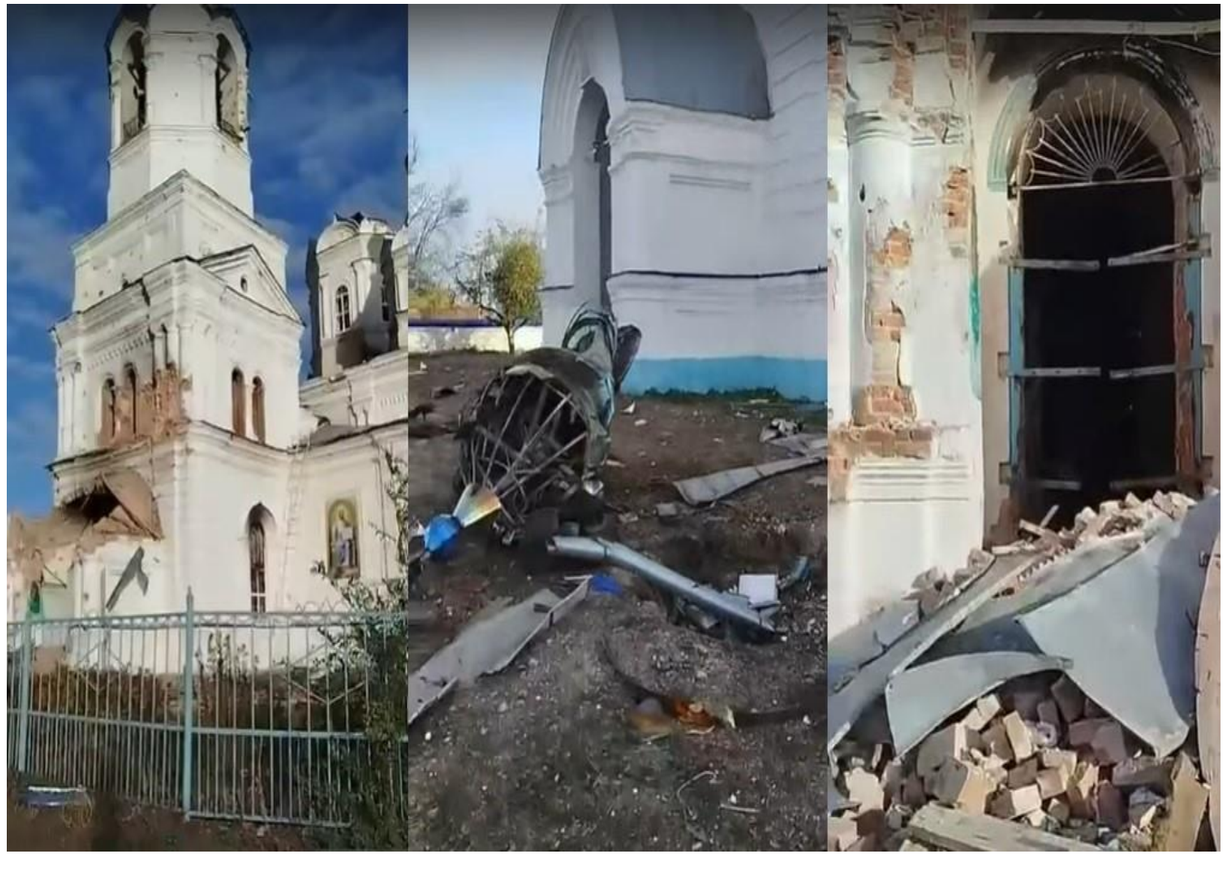

«Церковь Успения», 1811 г.

Дата повреждения (уничтожения) ОКН	Наименование ОКН, учетный (реестровый, инвентарный) номер	Адрес (местонахождение) ОКН	Вид и категория ОКН	Собственник и иной законный владелец ОКН	Характер и степень повреждения (уничтожения) ОКН
20.12.2024 г.	«Церковь Успения», 1811 г. (рег. № 461410128470006)	Курская область, Рыльский район, город Рыльск, ул. Свердлова, д. 7	ОКН федерального значения	Церковь	По периметру здания выбито остекление и окна, повреждены двери центрального и южного входа, пострадал купол церкви

до



после

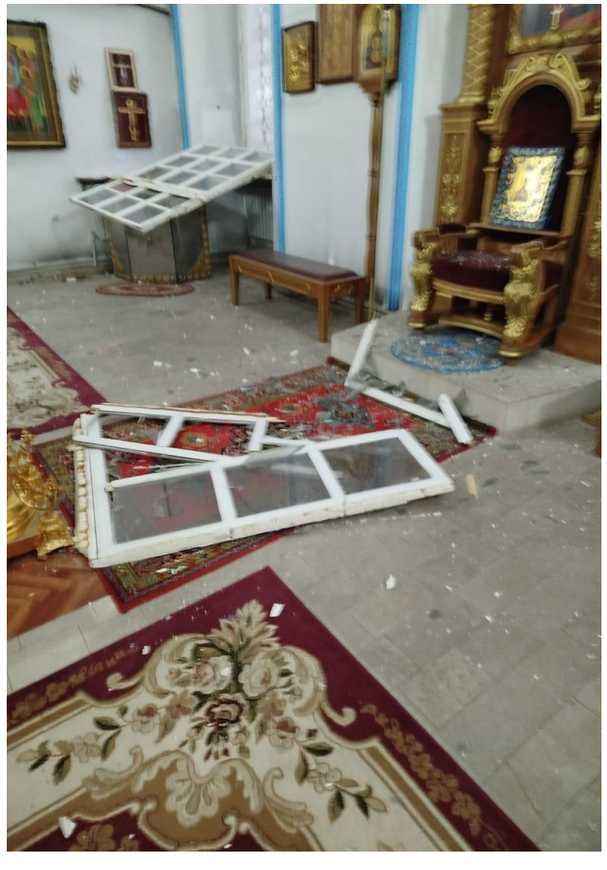



«Церковь Крестовоздвиженская», 1831 г., входящая в состав «Ансамбля Крестовоздвиженской церкви», середина XIX в.

Дата повреждения (уничтожения) ОКН	Наименование ОКН, учетный (реестровый, инвентарный) номер	Адрес (местонахождение) ОКН	Вид и категория ОКН	Собственник и иной законный владелец ОКН	Характер и степень повреждения (уничтожения) ОКН
2022-2025 гг.	«Церковь Крестовоздвиженская», 1831 г., входящая в состав «Ансамбля Крестовоздвиженской церкви», середина XIX в. (рег. № 462011336700035)	Курская обл., Суджанский район, с. Черкасское Поречное	ОКН регионального значения	Церковь	Оценить не представляется возможным на данный момент

до



после



«Церковь Троице-Вознесенская», 1812 г., входящая в состав «Ансамбля Троице-Вознесенской церкви», нач. XIX в.

Дата повреждения (уничтожения) ОКН	Наименование ОКН, учетный (реестровый, инвентарный) номер	Адрес (местонахождение) ОКН	Вид и категория ОКН	Собственник и иной законный владелец ОКН	Характер и степень повреждения (уничтожения) ОКН
Март 2025 г.	«Церковь Троице Вознесенская», 1812 г., входящая в состав «Ансамбля Троице-Вознесенской церкви», нач. XIX в. (рег. № 461610560060015)	Курская область, Суджанский район, г. Суджа, ул. К. Либкнехта, д. 7	ОКН регионального значения	Курская Епархия	Поврежден фасад, кровля, колокольня

до

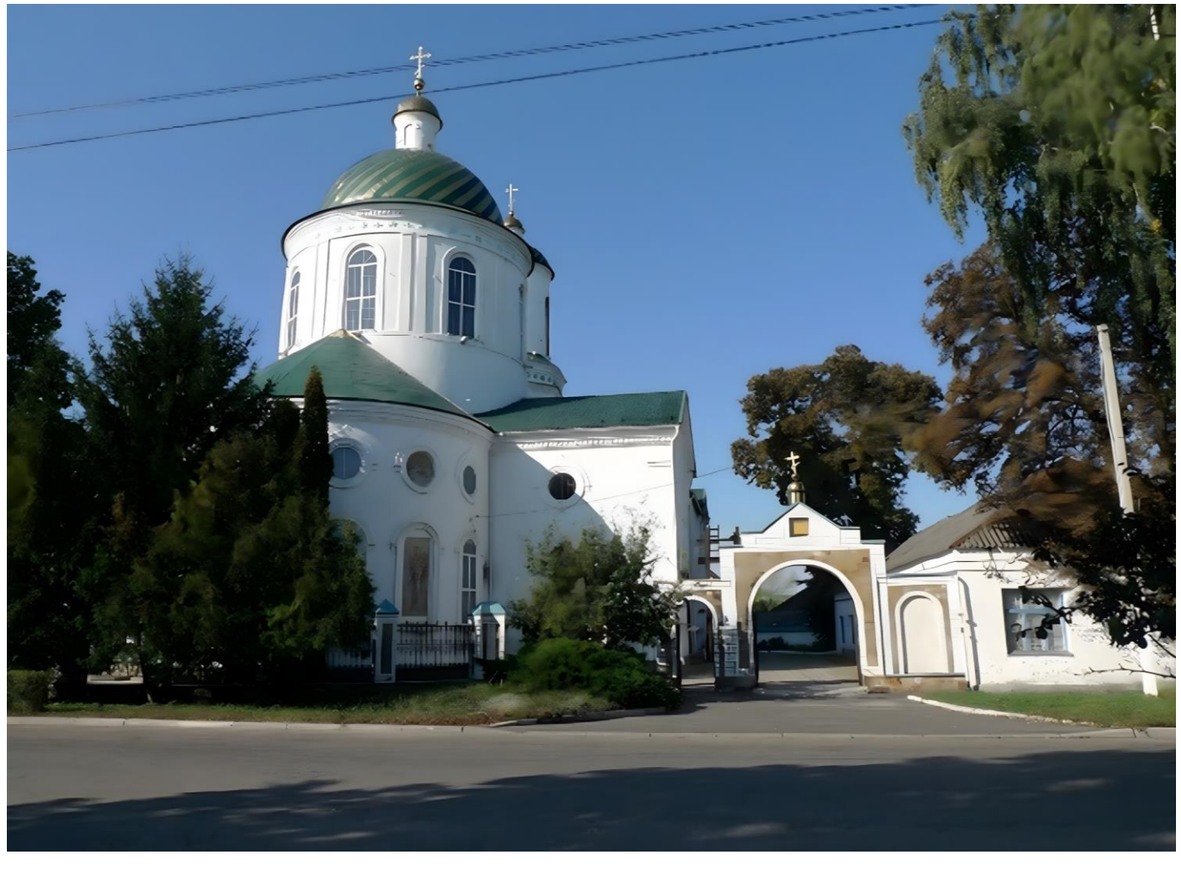

после



«Ограда с воротами», нач. XIX в., входящий в состав объекта культурного наследия регионального значения «Ансамбль Троице – Вознесенской церкви», нач. XIX в.

Дата повреждения (уничтожения) ОКН	Наименование ОКН, учетный (реестровый, инвентарный) номер	Адрес (местонахождение) ОКН	Вид и категория ОКН	Собственник и иной законный владелец ОКН	Характер и степень повреждения (уничтожения) ОКН
2024-2025 гг.	«Ограда с воротами», нач. XIX в., входящий в состав объекта культурного наследия регионального значения «Ансамбль Троице – Вознесенской церкви», нач. XIX в. (рег. № 461610560060025)	Курская область, Суджанский район, г. Суджа, ул. К. Либкнехта, д. 7	ОКН регионального значения	Курская Епархия	Поврежден

до

фотография отсутствует

после



«Церковь Феодосийская», 1903 г.

Дата повреждения (уничтожения) ОКН	Наименование ОКН, учетный (реестровый, инвентарный) номер	Адрес (местонахождение) ОКН	Вид и категория ОКН	Собственник и иной законный владелец ОКН	Характер и степень повреждения (уничтожения) ОКН
2024-2025 гг. Май 2025	«Церковь Феодосийская», 1903 г. (рег. № 461610556610005)	Курская область, Глушковский район, с. Попово–Лежачи	ОКН регионального значения	Курская Епархия	Поврежден фасад, повреждено остекление Произошло возгорание, храм внутри полностью выгорел

до



после



«Церковь Покровская», 1911 г.

Дата повреждения (уничтожения) ОКН	Наименование ОКН, учетный (реестровый, инвентарный) номер	Адрес (местонахождение) ОКН	Вид и категория ОКН	Собственник и иной законный владелец ОКН	Характер и степень повреждения (уничтожения) ОКН
2024-2025 гг.	«Церковь Покровская», 1911 г. (рег. № 461610557020005)	Курская область, Глушковский район, с. Алексеевка	ОКН регионального значения	Курская Епархия	Поврежден фасад, повреждено остекление

до



после

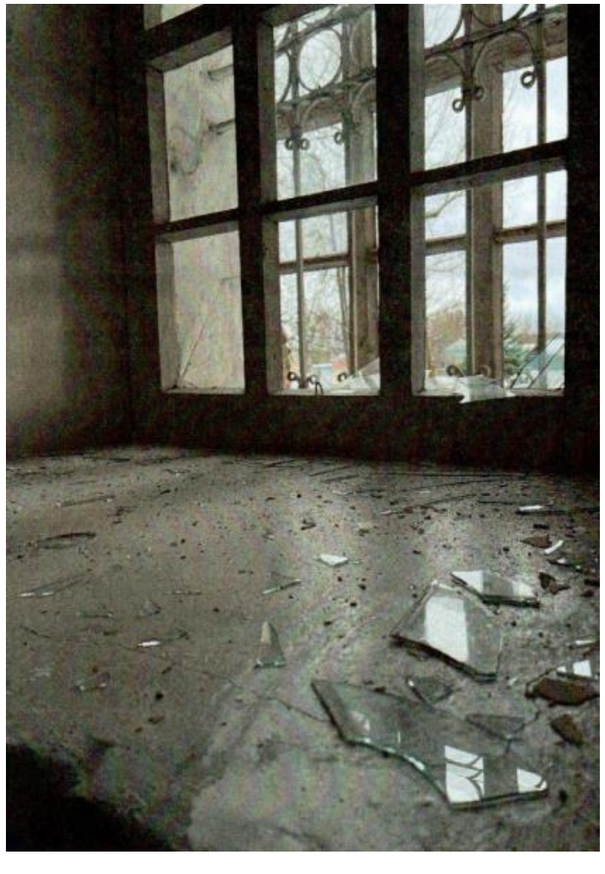



«Церковь Преображенская», 1865 г., входящий в состав объекта культурного наследия регионального значения «Ансамбль Свято – Преображенской церкви», XIX в.

Дата повреждения (уничтожения) ОКН	Наименование ОКН, учетный (реестровый, инвентарный) номер	Адрес (местонахождение) ОКН	Вид и категория ОКН	Собственник и иной законный владелец ОКН	Характер и степень повреждения (уничтожения) ОКН
Август 2024-2025 гг.	«Церковь Преображенская», 1865 г., входящий в состав объекта культурного наследия регионального значения «Ансамбль Свято– Преображенской церкви», XIX в. (рег. № 461610555710015)	Курская область, Суджанский район, с. Замостье	ОКН регионального значения	Курская Епархия	Поврежден фасад, повреждено остекление, входная группа

до



после

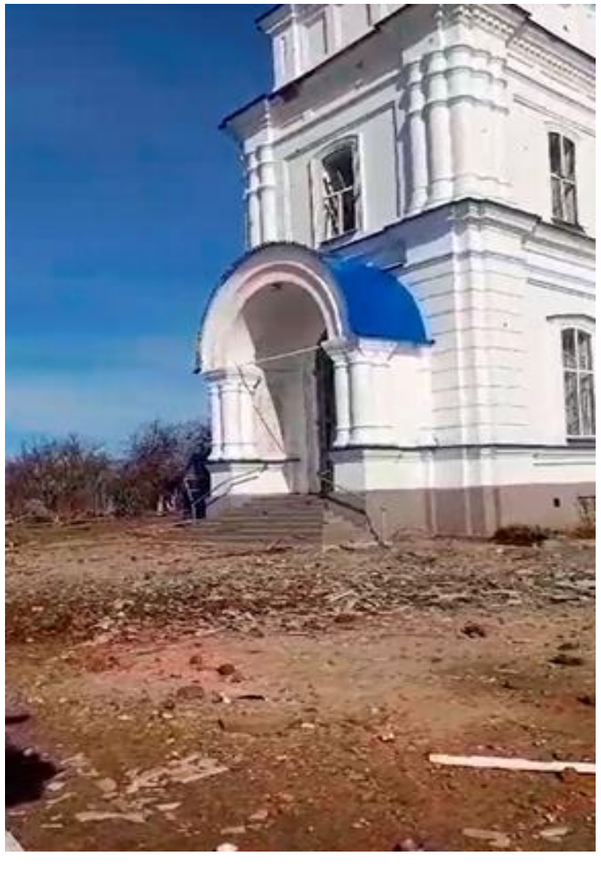



Церковь Покрова Богородицы», 1828 г.

Дата повреждения (уничтожения) ОКН	Наименование ОКН, учетный (реестровый, инвентарный) номер	Адрес (местонахождение) ОКН	Вид и категория ОКН	Собственник и иной законный владелец ОКН	Характер и степень повреждения (уничтожения) ОКН
Август 2024-2025 гг.	Церковь Покрова Богородицы», 1828 г. (рег. № 461610654330005)	Курская область, Суджанский район, г. Суджа, ул. Щепкина	ОКН регионального значения	Курская Епархия	Поврежден фасад, повреждено остекление, внутреннее убранство

до



после



«Церковь Васильевская», 1879 г.

Дата повреждения (уничтожения) ОКН	Наименование ОКН, учетный (реестровый, инвентарный) номер	Адрес (местонахождение) ОКН	Вид и категория ОКН	Собственник и иной законный владелец ОКН	Характер и степень повреждения (уничтожения) ОКН
Август 2024-2025 гг.	«Церковь Васильевская», 1879 г. (рег. № 461711274840005)	Курская область, Суджанский район, с. Пушкарное	ОКН регионального значения	Курская Епархия	Поврежден фасад, кровля, повреждено остекление, колокольня

до



после

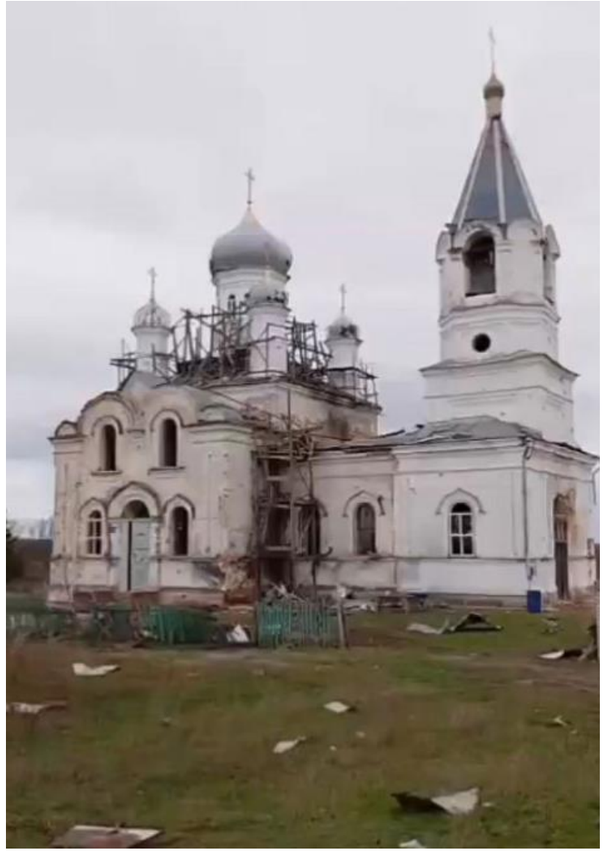



«Церковь Иоанна Предтечи», 1871 г.

Дата повреждения (уничтожения) ОКН	Наименование ОКН, учетный (реестровый, инвентарный) номер	Адрес (местонахождение) ОКН	Вид и категория ОКН	Собственник и иной законный владелец ОКН	Характер и степень повреждения (уничтожения) ОКН
Август 2024-2025 гг.	«Церковь Иоанна Предтечи», 1871 г. (рег. № 461610555680005)	Курская область, Суджанский район, с. Махновка	ОКН регионального значения	Курская Епархия	Поврежден фасад, повреждено остекление

до



после



«Церковь Рождества Христова», 1839 г., входящий в состав объекта культурного наследия регионального значения «Ансамбль церкви Рождества Христова», XIX в.

Дата повреждения (уничтожения) ОКН	Наименование ОКН, учетный (реестровый, инвентарный) номер	Адрес (местонахождение) ОКН	Вид и категория ОКН	Собственник и иной законный владелец ОКН	Характер и степень повреждения (уничтожения) ОКН
Август 2024-2025 гг.	«Церковь Рождества Христова», 1839 г., входящий в состав объекта культурного наследия регионального значения «Ансамбль церкви Рождества Христова», XIX в. (рег. № 461610529910015)	Курская область, Суджанский район, сл. Гончаровка, ул. Мира, д. 40	ОКН регионального значения	Курская Епархия	Поврежден фасад, остекление

до

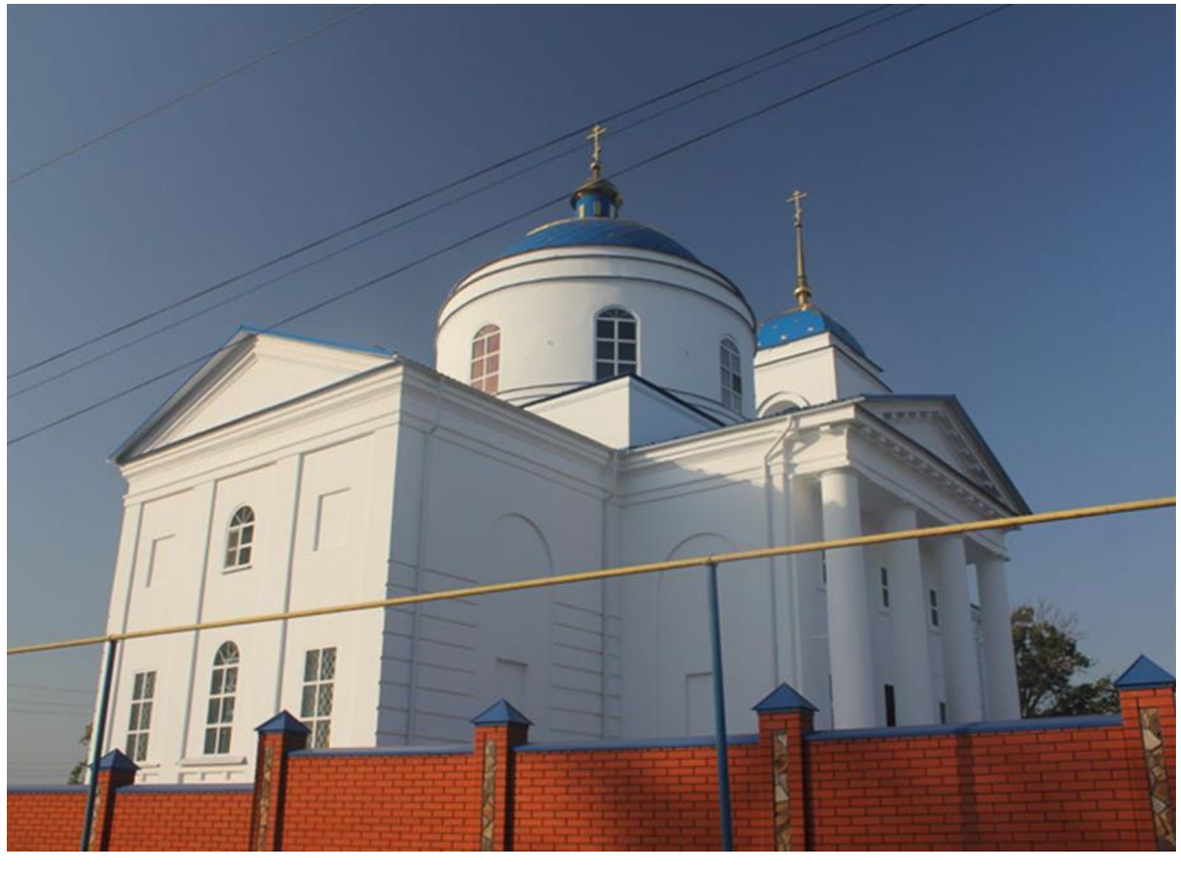

после



«Комплекс Белогорского Николаевского монастыря», XIX в.

Дата повреждения (уничтожения) ОКН	Наименование ОКН, учетный (реестровый, инвентарный) номер	Адрес (местонахождение) ОКН	Вид и категория ОКН	Собственник и иной законный владелец ОКН	Характер и степень повреждения (уничтожения) ОКН
2022-2024 гг.	«Комплекс Белогорского Николаевского монастыря», XIX в. (рег. № 461721069120005)	Курская область, Суджанский район, с. Горналь	ОКН регионального значения	Собственность: Религиозная организация «Горнальский Свято-Николаевский Белогорский мужской монастырь Курской Епархии Русской Православной Церкви (Московский Патриархат)»	Обрушение внешних несущих стен зданий, обрушение кровельного покрытия и стропильной системы, разрушение декоративных элементов, глубокие трещины в кирпичной кладке, разрушение оконных деревянных заполнений

до



после



Церковь Св. Иоанна Богослова, 1857 г.

Дата повреждения (уничтожения) ОКН	Наименование ОКН, учетный (реестровый, инвентарный) номер	Адрес (местонахождение) ОКН	Вид и категория ОКН	Собственник и иной законный владелец ОКН	Характер и степень повреждения (уничтожения) ОКН
Август 2024-2025 гг.	Церковь Св. Иоанна Богослова, 1857 г.	Курская область, Суджанский район, с. Малая Локня	Выявленный ОКН	Курская Епархия	Полностью разрушен

до



после



«Церковь Дмитриевская, 1880 г.»

Дата повреждения (уничтожения) ОКН	Наименование ОКН, учетный (реестровый, инвентарный) номер	Адрес (местонахождение) ОКН	Вид и категория ОКН	Собственник и иной законный владелец ОКН	Характер и степень повреждения (уничтожения) ОКН
Май 2025 г.	«Церковь Дмитриевская, 1880 г.»	Курская область, Хомутовский район, с. Сальное	Выявленный ОКН	Курская Епархия	Поврежден фасад, кровля. Частично выбито остекление

до



после

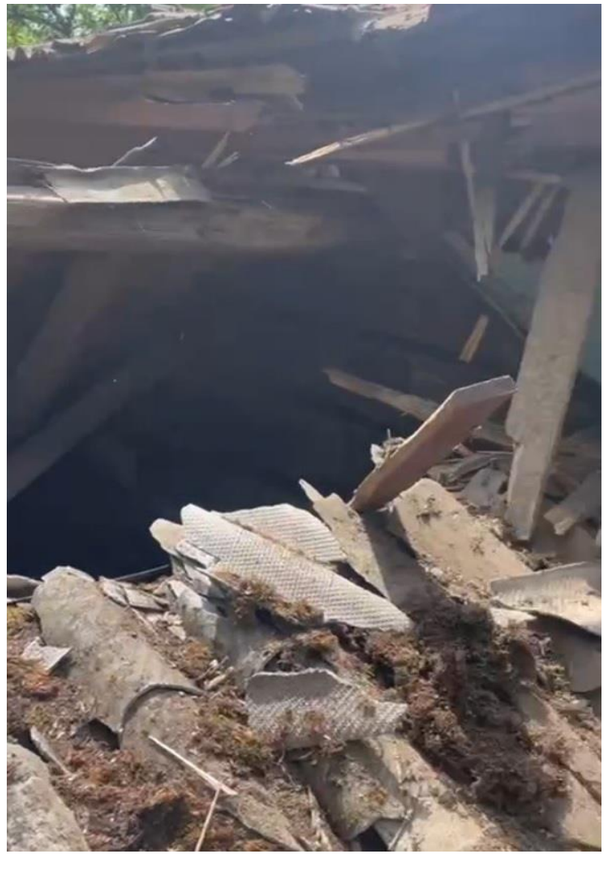



«Церковь Воскресенская», 1825 г.

Дата повреждения (уничтожения) ОКН	Наименование ОКН, учетный (реестровый, инвентарный) номер	Адрес (местонахождение) ОКН	Вид и категория ОКН	Собственник и иной законный владелец ОКН	Характер и степень повреждения (уничтожения) ОКН
Май 2025 г.	«Церковь Воскресенская», 1825 г. (рег. № 461811314380005)	Курская область, Льговский район, с. Дурово-Бобрик	ОКН регионального значения	Курская Епархия	Поврежден фасад. Частично выбито остекление

до



после

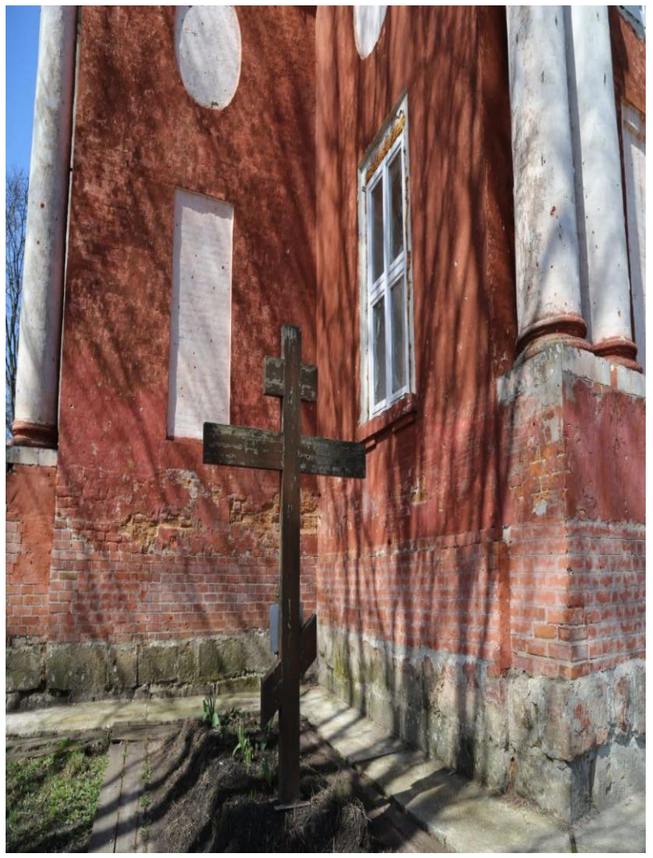

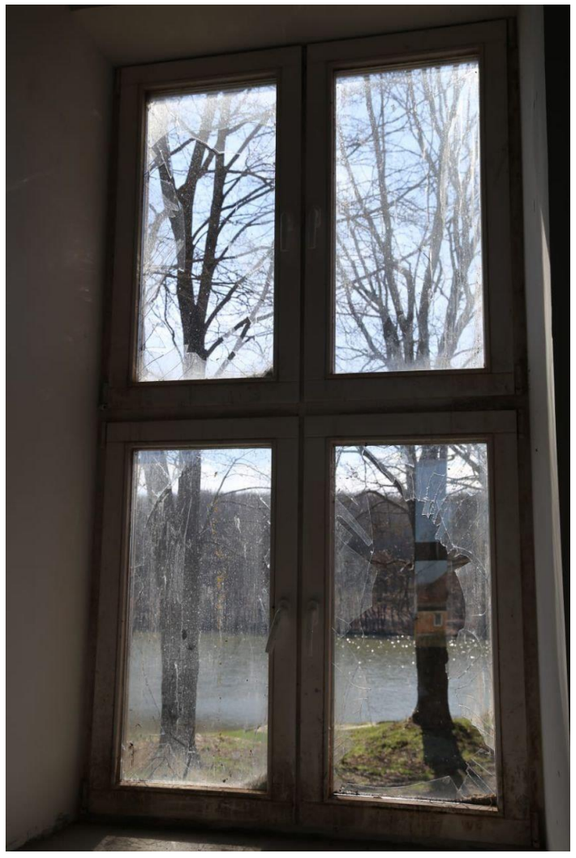

«Часовня», кон. XIX в.

Дата повреждения (уничтожения) ОКН	Наименование ОКН, учетный (реестровый, инвентарный) номер	Адрес (местонахождение) ОКН	Вид и категория ОКН	Собственник и иной законный владелец ОКН	Характер и степень повреждения (уничтожения) ОКН
30 мая 2025 г.	«Часовня», кон. XIX в. (рег. № 461410163080005)	Курская обл., г. Курск, ул. Семеновская, 65а	ОКН регионального значения	Курская Епархия	Повреждены кровля и остекление

до



после



«Часовня (каплица)», II–я пол. XIX в.

Дата повреждения (уничтожения) ОКН	Наименование ОКН, учетный (реестровый, инвентарный) номер	Адрес (местонахождение) ОКН	Вид и категория ОКН	Собственник и иной законный владелец ОКН	Характер и степень повреждения (уничтожения) ОКН
17.08.2026 г.	«Часовня (каплица)», II–я пол. XIX в. (рег. № 461610674570005)	Курская область, г. Рыльск, Советская пл.	ОКН регионального значения	-	Пострадали стены и свод здания, разрушены декоративные элементы фасада

до

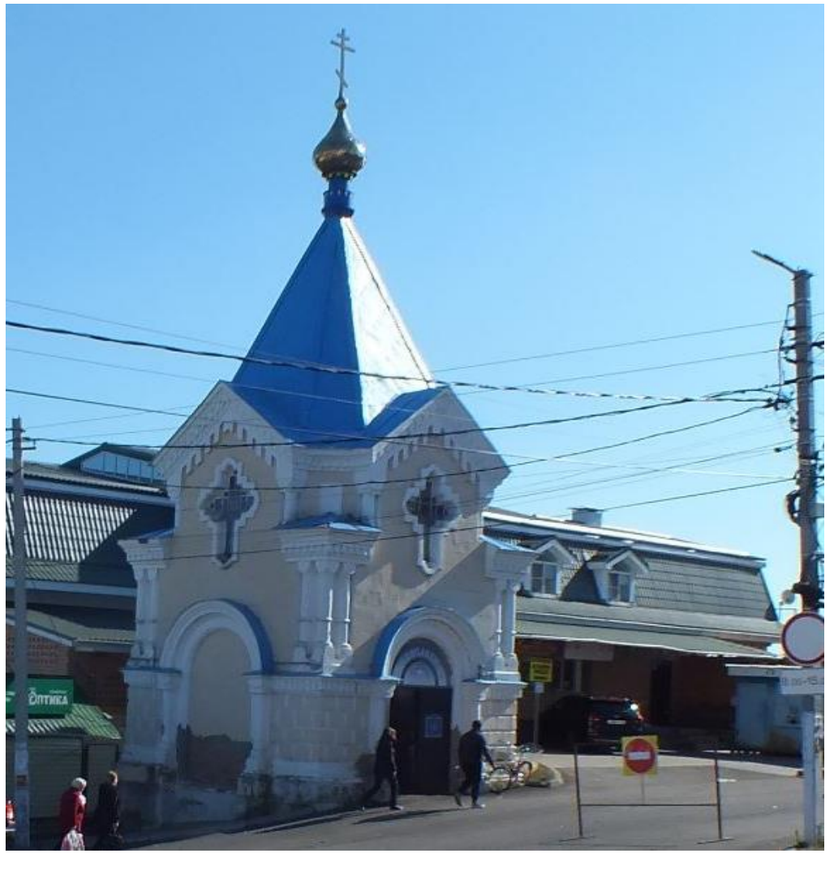

после

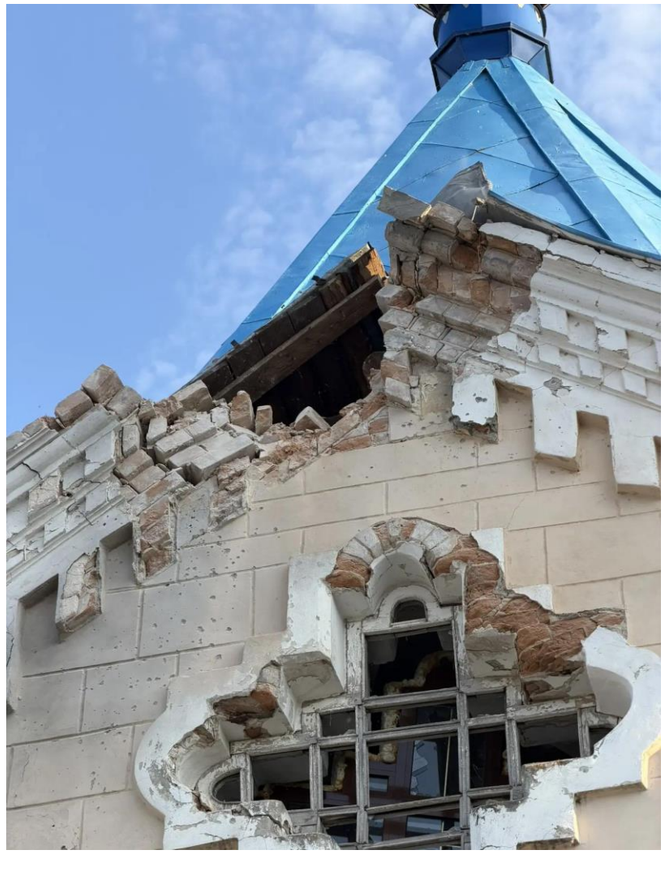



«Церковь Георгиевская», 1844 г.

Дата повреждения (уничтожения) ОКН	Наименование ОКН, учетный (реестровый, инвентарный) номер	Адрес (местонахождение) ОКН	Вид и категория ОКН	Собственник и иной законный владелец ОКН	Характер и степень повреждения (уничтожения) ОКН
16.06.2026 г.	«Церковь Георгиевская», 1844 г. (рег. № 461711274630005)	Курская область, Рыльский район, с. Козино	ОКН регионального значения	-	Полностью разрушен

до



после



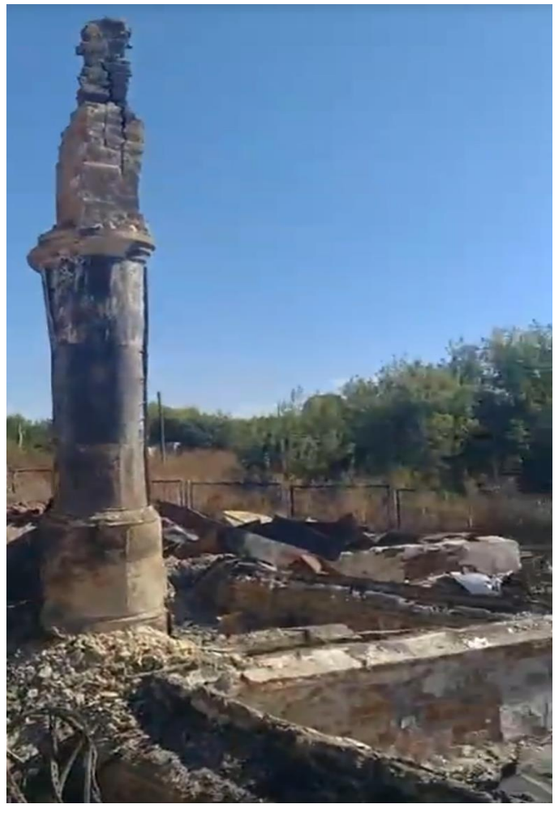

«Церковь Николаевская», 1842 г.

Дата повреждения (уничтожения) ОКН	Наименование ОКН, учетный (реестровый, инвентарный) номер	Адрес (местонахождение) ОКН	Вид и категория ОКН	Собственник и иной законный владелец ОКН	Характер и степень повреждения (уничтожения) ОКН
13.10.2026 г.	«Церковь Николаевская», 1842 г. (рег. № 462111342440005)	Курская область, Беловский район, слобода Белая, Советская площадь, дом 1 Б	ОКН регионального значения	-	Повреждена кровля

до



после



Памятные места, увековечивающие память о событиях, об участниках и о жертвах Великой Отечественной войны

«Братская могила воинов Советской Армии, погибших в феврале 1943 г. Захоронено 89 человек, установлено фамилий на 37 человек. Скульптура установлена в 1965 г.», 1965 г.

Дата повреждения (уничтожения) ОКН	Наименование ОКН, учетный (реестровый, инвентарный) номер	Адрес (местонахождение) ОКН	Вид и категория ОКН	Собственник и иной законный владелец ОКН	Характер и степень повреждения (уничтожения) ОКН
Август 2024-2025 гг.	«Братская могила воинов Советской Армии, погибших в феврале 1943 г. Захоронено 89 человек, установлено фамилий на 37 человек. Скульптура установлена в 1965 г.», 1965 г. (рег. № 461610556740005)	Курская область, Беловский район, с. Гоптаровка	ОКН регионального значения	Муниципальное образование	Информация о состоянии и характере повреждений отсутствует

до



после

фотография отсутствует

«Могила летчика», мл. лейтенанта Колоскова Ильи Трофимовича, погибшего в воздушном бою в июле 1943 года. Скульптура установлена в 1965 году, 1943 г., 1965 г.

Дата повреждения (уничтожения) ОКН	Наименование ОКН, учетный (реестровый, инвентарный) номер	Адрес (местонахождение) ОКН	Вид и категория ОКН	Собственник и иной законный владелец ОКН	Характер и степень повреждения (уничтожения) ОКН
Август 2024-2025 гг.	«Могила летчика», мл. лейтенанта Колоскова Ильи Трофимовича, погибшего в воздушном бою в июле 1943 года. Скульптура установлена в 1965 году, 1943 г., 1965 г. (рег. № 461510382920005)	Курская область, Беловский район, с. Забужевка Кондратовского сельсовета (в центре села)	ОКН регионального значения	Муниципальное образование	Информация о состоянии и характере повреждений отсутствует

до



после

фотография отсутствует

«Братская могила воинов Советской Армии, погибших в феврале 1943 г. Захоронено и установлено фамилий на 249 человек. Скульптура установлена в 1963 году», 1963 г.

Дата повреждения (уничтожения) ОКН	Наименование ОКН, учетный (реестровый, инвентарный) номер	Адрес (местонахождение) ОКН	Вид и категория ОКН	Собственник и иной законный владелец ОКН	Характер и степень повреждения (уничтожения) ОКН
Август 2024-2025 г.	«Братская могила воинов Советской Армии, погибших в феврале 1943 г. Захоронено и установлено фамилий на 249 человек. Скульптура установлена в 1963 году», 1963 г. (рег. № 461510396600005)	Курская область, Беловский район, с. Озерки (в парке села)	ОКН регионального значения	Муниципальное образование	Информация о состоянии и характере повреждений отсутствует

до



после

фотография отсутствует

«Братская могила воинов Советской Армии, погибших в феврале 1943 года. Захоронено 68 человек, установлено фамилий на 37 человек. Скульптура установлена в 1963 году», 1963 г.

Дата повреждения (уничтожения) ОКН	Наименование ОКН, учетный (реестровый, инвентарный) номер	Адрес (местонахождение) ОКН	Вид и категория ОКН	Собственник и иной законный владелец ОКН	Характер и степень повреждения (уничтожения) ОКН
Август 2024-2025 гг.	«Братская могила воинов Советской Армии, погибших в феврале 1943 года. Захоронено 68 человек, установлено фамилий на 37 человек. Скульптура установлена в 1963 году», 1963 г. (рег. № 461510396670005)	Курская область, Беловский район, хут. Кучеров	ОКН регионального значения	Муниципальное образование	Информация о состоянии и характере повреждений отсутствует

до



после

фотография отсутствует

«Братская могила советских воинов 141–й мотострелковой дивизии», 1943 г.

Дата повреждения (уничтожения) ОКН	Наименование ОКН, учетный (реестровый, инвентарный) номер	Адрес (местонахождение) ОКН	Вид и категория ОКН	Собственник и иной законный владелец ОКН	Характер и степень повреждения (уничтожения) ОКН
Август 2024-2025 гг.	«Братская могила советских воинов 141–й мотострелковой дивизии», 1943 г. (рег. № 461711364060005)	Курская область, Кореневский район, д. Скрылевка	ОКН регионального значения	Муниципальное образование	Информация о состоянии и характере повреждений отсутствует

до



после

фотография отсутствует

«Бюст юного партизана Валентина Крохина, казненного немецко-фашистскими захватчиками в 1942 году», 1942 г., 1947 г.

Дата повреждения (уничтожения) ОКН	Наименование ОКН, учетный (реестровый, инвентарный) номер	Адрес (местонахождение) ОКН	Вид и категория ОКН	Собственник и иной законный владелец ОКН	Характер и степень повреждения (уничтожения) ОКН
2024-2025 гг.	«Бюст юного партизана Валентина Крохина, казненного немецко-фашистскими захватчиками в 1942 году», 1942 г., 1947 г. (рег. № 461610433210005)	Курская область, Кореневский район, пос. Коренево	ОКН регионального значения	Муниципальное образование	Информация о состоянии и характере повреждений отсутствует

до



после

фотография отсутствует

«Братская могила около 40 советских воинов», 1943 г.

Дата повреждения (уничтожения) ОКН	Наименование ОКН, учетный (реестровый, инвентарный) номер	Адрес (местонахождение) ОКН	Вид и категория ОКН	Собственник и иной законный владелец ОКН	Характер и степень повреждения (уничтожения) ОКН
Август 2024-2025 гг.	«Братская могила около 40 советских воинов», 1943 г. (рег. «№ 461711273770005)	Курская область, Суджанский район, с. Борки	ОКН регионального значения	Муниципальное образование «Борковский сельсовет» Суджанского района Курской области	Информация о состоянии и характере повреждений отсутствует

до



после

фотография отсутствует

«Братская могила воинов Советской Армии, погибших в период Великой Отечественной войны. Захоронено 77 человек, установлено фамилий на 13 человек. Скульптурная группа установлена в 1962 году», 1941–1945 гг., 1962 г.

Дата повреждения (уничтожения) ОКН	Наименование ОКН, учетный (реестровый, инвентарный) номер	Адрес (местонахождение) ОКН	Вид и категория ОКН	Собственник и иной законный владелец ОКН	Характер и степень повреждения (уничтожения) ОКН
Август 2024-2025 гг.	«Братская могила воинов Советской Армии, погибших в период Великой Отечественной войны. Захоронено 77 человек, установлено фамилий на 13 человек. Скульптурная группа установлена в 1962 году», 1941–1945 гг., 1962 г. (рег. № 461410171270005)	Курская область, Суджанский район, с. Замостье (у совхозного Дома культуры)	ОКН регионального значения	Муниципальное образование «Замостянский сельсовет» Суджанского района Курской области	Информация о состоянии и характере повреждений отсутствует

до



после

фотография отсутствует

«Братская могила воинов Советской Армии, погибших в период Великой Отечественной войны. Захоронено 66 человек, установлено фамилий на 31 человека. Скульптура установлена в 1963 году», 1963 г.

Дата повреждения (уничтожения) ОКН	Наименование ОКН, учетный (реестровый, инвентарный) номер	Адрес (местонахождение) ОКН	Вид и категория ОКН	Собственник и иной законный владелец ОКН	Характер и степень повреждения (уничтожения) ОКН
Август 2024-2025 гг.	«Братская могила воинов Советской Армии, погибших в период Великой Отечественной войны. Захоронено 66 человек, установлено фамилий на 31 человека. Скульптура установлена в 1963 году», 1963 г. (рег. № 461410171310005)	Курская область, Суджанский район, с. Казачья Локня (в парке у Дома культуры)	ОКН регионального значения	Муниципальное образование «Казачелокнянский сельсовет» Суджанского района Курской области	Информация о состоянии и характере повреждений отсутствует

до



после

фотография отсутствует

«Братская могила воинов Советской Армии, погибших в период Великой Отечественной войны. Захоронено 85 человек, установлено фамилий на 11 человек. Скульптурная группа установлена в 1962 году», 1941–1945 гг., 1962 г.

Дата повреждения (уничтожения) ОКН	Наименование ОКН, учетный (реестровый, инвентарный) номер	Адрес (местонахождение) ОКН	Вид и категория ОКН	Собственник и иной законный владелец ОКН	Характер и степень повреждения (уничтожения) ОКН
Август 2024-2025 гг.	«Братская могила воинов Советской Армии, погибших в период Великой Отечественной войны. Захоронено 85 человек, установлено фамилий на 11 человек. Скульптурная группа установлена в 1962 году», 1941–1945 гг., 1962 г. (рег. № 461410171460005)	Курская область, Суджанский район, с. Малая Локня (у сельсовета и сельской школы)	ОКН регионального значения	Муниципальное образование «Малолокнянский сельсовет» Суджанского района Курской области	Информация о состоянии и характере повреждений отсутствует.

до



после

фотография отсутствует

«Братская могила воинов Советской Армии, погибших в период Великой Отечественной войны. Захоронен 71 человек, установлено фамилий на 60 человек. Скульптура установлена в 1962 году», 1962 г.

Дата повреждения (уничтожения) ОКН	Наименование ОКН, учетный (реестровый, инвентарный) номер	Адрес (местонахождение) ОКН	Вид и категория ОКН	Собственник и иной законный владелец ОКН	Характер и степень повреждения (уничтожения) ОКН
Август 2024-2025 гг.	«Братская могила воинов Советской Армии, погибших в период Великой Отечественной войны. Захоронен 71 человек, установлено фамилий на 60 человек. Скульптура установлена в 1962 году», 1962 г. (рег. № 461410171330005)	Курская область, Суджанский район, с. Лебедевка	ОКН регионального значения	Муниципальное образование «Свердликовский сельсовет» Суджанского района Курской области	Информация о состоянии и характере повреждений отсутствует

до



после

фотография отсутствует

Братская могила воинов Советской Армии и партизан, погибших в 1941–1943 гг.

Дата повреждения (уничтожения) ОКН	Наименование ОКН, учетный (реестровый, инвентарный) номер	Адрес (местонахождение) ОКН	Вид и категория ОКН	Собственник и иной законный владелец ОКН	Характер и степень повреждения (уничтожения) ОКН
2024-2025 гг.	Братская могила воинов Советской Армии и партизан, погибших в 1941–1943 гг. (рег. № 461610529980005)	Курская область, Глушковский район, пос. Теткино	ОКН регионального значения	Муниципальное образование «поселок Теткино» Глушковского района Курской области	Информация о состоянии и характере повреждений отсутствует

до

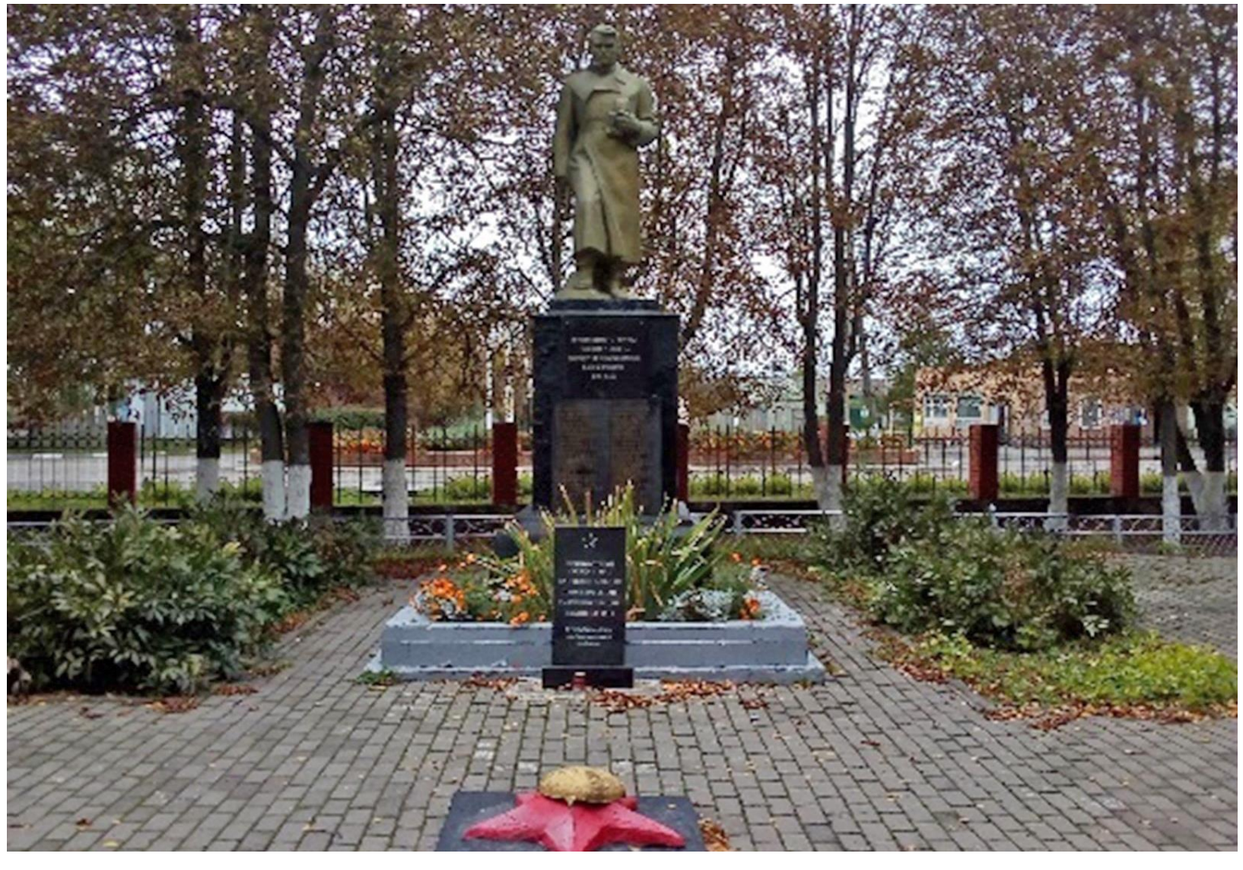

после

фотография отсутствует

«Братская могила воинов Советской Армии, погибших в сентябре 1943 года при освобождении села Коровяковка. Захоронено и установлено фамилий на 9 человек. Скульптура установлена в 1964 году», 1943 г.

Дата повреждения (уничтожения) ОКН	Наименование ОКН, учетный (реестровый, инвентарный) номер	Адрес (местонахождение) ОКН	Вид и категория ОКН	Собственник и иной законный владелец ОКН	Характер и степень повреждения (уничтожения) ОКН
2024-2025 гг.	«Братская могила воинов Советской Армии, погибших в сентябре 1943 года при освобождении села Коровяковка. Захоронено и установлено фамилий на 9 человек. Скульптура установлена в 1964 году», 1943 г. (рег. № 461610560420005)	Курская область, Глушковский район, с. Коровяковка	ОКН регионального значения	Муниципальное образование «Коровяковский сельсовет» Глушковского района Курской области	Информация о состоянии и характере повреждений отсутствует

до



после

фотография отсутствует

Объекты археологического наследия

Археология

Дата повреждения (уничтожения) ОКН	Наименование ОКН, учетный (реестровый, инвентарный) номер	Адрес (местонахождение) ОКН	Вид и категория ОКН	Собственник и иной законный владелец ОКН	Характер и степень повреждения (уничтожения) ОКН
2022-2025 гг.	На территории, затронутой боевыми действиями в период с августа 2024 г. по февраль 2025 г. расположено 548 объектов культурного наследия памятников археологии. Из них 424 выявленных, 124 включенных в единый государственный реестр объектов культурного наследия Российской Федерации.	Беловский район, Большесолдатский район, Глушковский район, Кореневский район, Льговский район, г. Льгов, Рыльский район, Суджанский район, Хомутовский район.	ОКН федеральные и выявленные	Памятники археологии	Информация о состоянии и характере повреждений отсутствует

Вид на Большое Горнальское городище в Суджанском районе Курской области (фото 2022 г.)



Вид на городище «Красный курган» в Хомутовском районе Курской области (фото 2023 г.)



В Беловском районе – 80 объектов культурного наследия – памятников археологии.

В Большесолдатском районе – 38 объектов культурного наследия – памятников археологии.

В Глушковском районе – 60 объектов культурного наследия – памятников археологии.

В Кореневском районе – 32 объекта культурного наследия – памятника археологии.

Во Льговском районе и городе Льгов – 48 объектов культурного наследия – памятников археологии.

В Рыльском районе – 86 объектов культурного наследия – памятников археологии.

В Суджанском районе – 185 объектов культурного наследия – памятников археологии.

В Хомутовском районе – 19 объектов культурного наследия – памятников археологии.

Археология

Дата повреждения (уничтожения) ОКН	Наименование ОКН, учетный (реестровый, инвентарный) номер	Адрес (местонахождение) ОКН	Вид и категория ОКН	Собственник и иной законный владелец ОКН	Характер и степень повреждения (уничтожения) ОКН
2022-2025 гг.	На территории, затронутой боевыми действиями в период с августа 2024 г. по февраль 2025 г. расположено 548 объектов культурного наследия памятников археологии. Из них 424 выявленных, 124 включенных в единый государственный реестр объектов культурного наследия Российской Федерации.	Беловский район, Большесолдатский район, Глушковский район, Кореневский район, Льговский район, г. Льгов, Рыльский район, Суджанский район, Хомутовский район.	ОКН федеральные и выявленные	Памятники археологии	Информация о состоянии и характере повреждений отсутствует

Вид на памятник археологии «Поселение Куриловка» Суджанского района Курской области



Археологические раскопки на памятнике археологии «Поселение Куриловка»



Храмы, не являющиеся объектами культурного наследия

Храм рождества Христова

Дата повреждения (уничтожения) ОКН	Наименование ОКН, учетный (реестровый, инвентарный) номер	Адрес (местонахождение) ОКН	Вид и категория ОКН	Собственник и иной законный владелец ОКН	Характер и степень повреждения (уничтожения) ОКН
2024-2025 гг.	Храм рождества Христова	Курская обл., Большесолдатский район, с. Большое Солдатское, ул. Советская, д. 37	-	Курская Епархия	Информация о состоянии и характере повреждений отсутствует

до



после





Покровский храм

Дата повреждения (уничтожения) ОКН	Наименование ОКН, учетный (реестровый, инвентарный) номер	Адрес (местонахождение) ОКН	Вид и категория ОКН	Собственник и иной законный владелец ОКН	Характер и степень повреждения (уничтожения) ОКН
2024-2025 гг.	Покровский храм	Курская обл., Кореневский район, пос. Коренево, ул. 70 лет Октября, д. 28	-	Курская Епархия	Информация о состоянии и характере повреждений отсутствует

до

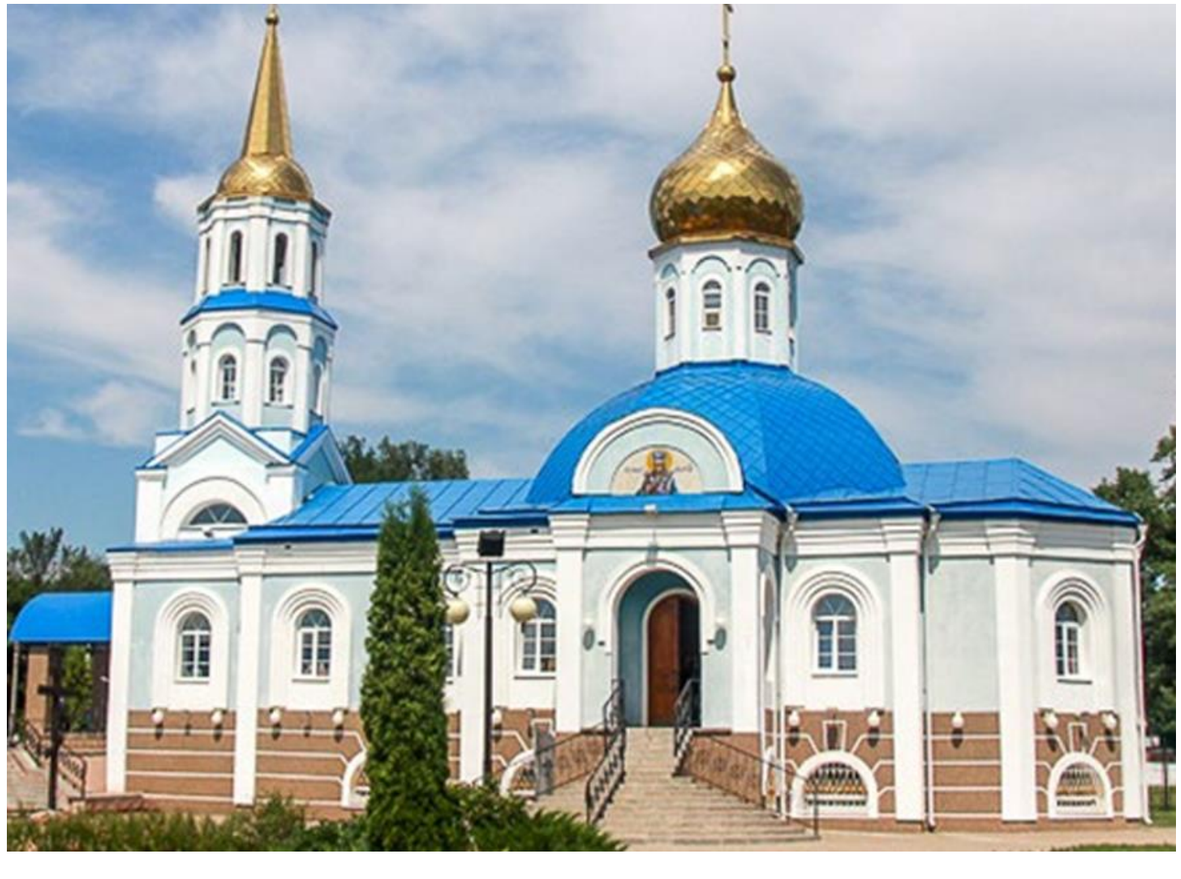

после



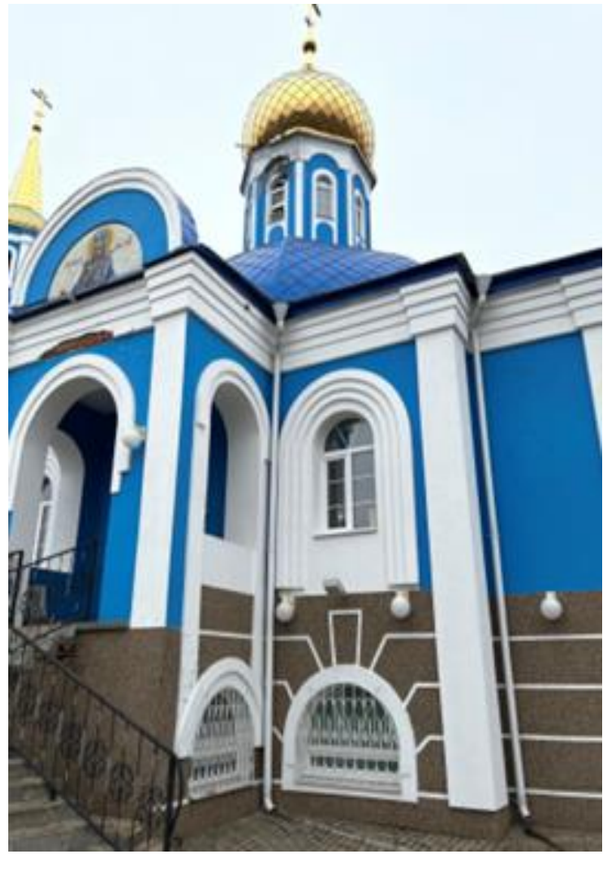

Введенский храм

Дата повреждения (уничтожения) ОКН	Наименование ОКН, учетный (реестровый, инвентарный) номер	Адрес (местонахождение) ОКН	Вид и категория ОКН	Собственник и иной законный владелец ОКН	Характер и степень повреждения (уничтожения) ОКН
2024-2026 гг.	Введенский храм	Курская обл., Глушковский район, с. Кульбаки	-	Курская Епархия	Значительно поврежден

до



после

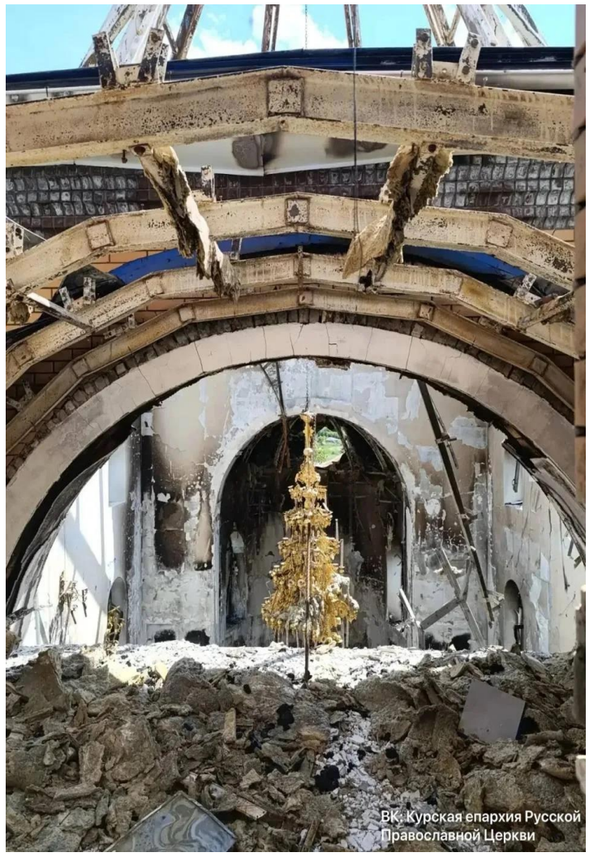



Свято-Троицкий храм

Дата повреждения (уничтожения) ОКН	Наименование ОКН, учетный (реестровый, инвентарный) номер	Адрес (местонахождение) ОКН	Вид и категория ОКН	Собственник и иной законный владелец ОКН	Характер и степень повреждения (уничтожения) ОКН
2024-2025 гг.	Свято-Троицкий храм	Курская обл., Глушковский район, пос. Глушково, ул. Мирная, д. 82	-	Курская Епархия	Информация о состоянии и характере повреждений отсутствует

до



после





Храм Архангела Михаила

Дата повреждения (уничтожения) ОКН	Наименование ОКН, учетный (реестровый, инвентарный) номер	Адрес (местонахождение) ОКН	Вид и категория ОКН	Собственник и иной законный владелец ОКН	Характер и степень повреждения (уничтожения) ОКН
2024-2025 гг.	Храм Архангела Михаила	Курская обл., Суджанский район, с. Погребки, ул. Село, д. 37	-	Курская Епархия	Информация о состоянии и характере повреждений отсутствует

до



после





Храм мц. Параскевы Пятницы

Дата повреждения (уничтожения) ОКН	Наименование ОКН, учетный (реестровый, инвентарный) номер	Адрес (местонахождение) ОКН	Вид и категория ОКН	Собственник и иной законный владелец ОКН	Характер и степень повреждения (уничтожения) ОКН
2024-2025 гг.	Храм мц. Параскевы Пятницы	Курская обл., Суджанский район, с. Мартыновка	-	Курская Епархия	Информация о состоянии и характере повреждений отсутствует

после





Покровский храм

Дата повреждения (уничтожения) ОКН	Наименование ОКН, учетный (реестровый, инвентарный) номер	Адрес (местонахождение) ОКН	Вид и категория ОКН	Собственник и иной законный владелец ОКН	Характер и степень повреждения (уничтожения) ОКН
май 2025	Покровский храм	Курская обл., Глушковский р-н, п. Теткино	-	Курская Епархия	Обвалилась крыша, выгорело изнутри

до



после

