

**А К Т**

**ГОСУДАРСТВЕННОЙ ИСТОРИКО-КУЛЬТУРНОЙ ЭКСПЕРТИЗЫ,  
обосновывающий включение в единый государственный реестр объектов  
культурного наследия (памятников истории и культуры) народов Российской  
Федерации выявленного объекта культурного наследия: «Дом жилой», XIX-XX вв.,  
по адресу (местонахождение): Российская Федерация, Курская область, Беловский  
район, слобода Белая, улица Журавского, дом 37.**

Настоящий Акт государственной историко-культурной экспертизы составлен в соответствии с Федеральным законом от 25.06.2002 г. № 73-ФЗ «Об объектах культурного наследия (памятниках истории и культуры) народов Российской Федерации», Положением о государственной историко-культурной экспертизе, утверждённым постановлением Правительства Российской Федерации от 25.04.2024 г. № 530.

**1. Дата начала проведения экспертизы:** 10 февраля 2026 г.

**Дата окончания проведения экспертизы:** 09 марта 2026 г.

**2. Место проведения экспертизы:** Курская область, Беловский район, слобода Белая и по месту нахождения эксперта Курская область, город Курск.

**3. Заказчик экспертизы:** Дворниченко Светлана Анатольевна на основании Договора № 03-2026 от 10 февраля 2026 г.

**4. Сведения об эксперте:**

Фамилия, имя, отчество

**Холодова Елена Васильевна**

Образование

**высшее**

Специальность

**архитектор**

Архитектурный факультет Воронежского инженерно-строительного института; решением Государственной экзаменационной комиссии от 25 июня 1990 г.; диплом ЖВ №886545, г. Воронеж, от 6 июля 1990 г.

Учёная степень (звание)

**кандидат архитектуры – специальность 18.00.01 - теория и история архитектуры, реставрация и реконструкция историко-культурного наследия** (решением диссертационного совета НИИ теории архитектуры и градостроительства РААСН от 28 июня 2005 г.; диплом кандидата наук КТ № 162267, г. Москва, от 14 октября 2005 г.); **член Союза архитекторов России** с 28 марта 2000 г.

	(членский билет №7644 выдан 19 апреля 2000 г., г. Москва); <b>советник Российской Академии архитектуры и строительных наук РААСН</b> (Аттестат №235, г. Москва, от 30 октября 2008 г.);
Стаж работы по специальности	<b>35 лет</b>
Место работы и должность	<b>архитектор</b> , ведущий научный сотрудник отдела истории архитектуры и градостроительства нового времени Научно-исследовательского института теории и истории архитектуры и градостроительства (НИИТИАГ) Филиала ФГБУ "ЦНИИП Минстроя России" (г. Москва).
Сведения об аттестации	<b>эксперт по проведению государственной историко-культурной экспертизы</b> (Приказ Министерства культуры Российской Федерации от 26 мая 2025 г. № 927 «Об утверждении статуса аттестованного эксперта по проведению государственной историко-культурной экспертизы»).
	<b>Объекты экспертизы:</b> - выявленные объекты культурного наследия в целях обоснования целесообразности включения данных объектов в единый государственный Реестр объектов культурного наследия (памятников истории и культуры) народов Российской Федерации; - документы, обосновывающие включение объектов культурного наследия в реестр; - документы, обосновывающие изменение категории историко-культурного значения объекта культурного наследия, границ территории объекта культурного наследия; - документы, обосновывающие отнесение объекта культурного наследия к историко-культурным заповедникам, особо ценным объектам культурного наследия народов Российской Федерации либо объектам всемирного культурного и природного наследия

**5. Информация о том, что в соответствии с законодательством Российской Федерации эксперт несет ответственность за достоверность сведений, изложенных в заключении экспертизы:**

Государственный эксперт несет ответственность за достоверность информации, изложенной в заключении экспертизы, в соответствии со статьёй 29 Федерального закона от 25.06.2002 г. № 73-ФЗ «Об объектах культурного наследия (памятниках истории и культуры) народов Российской Федерации» (далее - Федеральный закон № 73-ФЗ), пунктом 18 «Положения о государственной историко-культурной экспертизе» (далее ГИКЭ), утвержденного постановлением Правительства Российской Федерации от 25.04.2024 г. № 530.

**Отношения эксперта и заказчика экспертизы.**

Эксперт не имеет с Заказчиком экспертизы отношений, указанных в п.5 Положения о государственной историко-культурной экспертизе, утвержденного постановлением Правительства Российской Федерации от 25.04.2024 года № 530:

Эксперт не имеет родственных связей с заказчиком (далее Заказчик) (его должностным лицом или работником) (его должностным лицом или работником).

Не состоит в трудовых отношениях с Заказчиком.

Не имеет долговых или иных имущественных обязательств перед Заказчиком.

Не владеет ценными бумагами, акциями (долями участия, паями в уставных капиталах) Заказчика.

Не заинтересован в результатах исследований и решений, вытекающих из настоящего заключения экспертизы, с целью получения выгоды в виде денег, ценностей, иного имущества, услуг имущественного характера или имущественных прав для себя или третьих лиц.

**6. Цель и объекты экспертизы.**

**Цель экспертизы:**

- Обоснование включения в единый государственный реестр объектов культурного наследия (памятников истории и культуры) народов Российской Федерации выявленного объекта культурного наследия (далее – объект, ВОКН, ОКН): «Дом жилой», XIX-XX вв., по адресу (местонахождение): Российская Федерация, Курская область, Беловский район, слобода Белая, улица Журавского, дом 37.

*АКТ государственной историко-культурной экспертизы объекта по адресу:  
Курская обл., Беловский р-н, сл. Белая, ул. Журавского, д. 37*

- Уточнение сведений о выявленном объекте культурного наследия: «Дом жилой», XIX-XX вв., по адресу (местонахождение): Российская Федерация, Курская область, Беловский район, слобода Белая, улица Журавского, дом 37.

**Объект экспертизы:**

- Документы, обосновывающие включение в единый государственный реестр объектов культурного наследия (памятников истории и культуры) народов Российской Федерации выявленного объекта культурного наследия: «Дом жилой», XIX-XX вв., по адресу (местонахождение): Российская Федерация, Курская область, Беловский район, слобода Белая, улица Журавского, дом 37.
- Выявленный объект культурного наследия: «Дом жилой», XIX-XX вв., по адресу (местонахождение): Российская Федерация, Курская область, Беловский район, слобода Белая, улица Журавского, дом 37 в целях обоснования целесообразности включения данного объекта в единый государственный реестр объектов культурного наследия (памятников истории и культуры) народов Российской Федерации.

**7. Перечень документов, представленных заявителем (копии документов в Приложении 3).**

1. Копия домового книги – 8 листов.
2. Копия Свидетельства государственной регистрации права на жилой дом по адресу: Российская Федерация, Курская область, Беловский район, слобода Белая, улица Журавского, дом 37 – 1 лист.
3. Копия Свидетельства государственной регистрации права на земельный участок по адресу: Российская Федерация, Курская область, Беловский район, слобода Белая, улица Журавского, дом 37 – 1 лист.
4. Копия выписки из ЕГРН на земельный участок по адресу: Российская Федерация, Курская область, Беловский район, слобода Белая, улица Журавского, дом 37 – 13 листов.
5. Копия технического паспорта 2001 г. – 5 листов.
6. Копия Договора – 3 листа.

Всего – 32 листа (с перечнем документов).

**8. Сведения об обстоятельствах, повлиявших на процесс проведения и результаты экспертизы.**

*АКТ государственной историко-культурной экспертизы объекта по адресу:  
Курская обл., Беловский р-н, сл. Белая, ул. Журавского, д. 37*

Обстоятельств, повлиявших на процесс проведения и результаты экспертизы, не имеется. Дополнительных сведений, которые могли бы повлиять на процесс проведения и результаты экспертизы, не поступало.

**9. Сведения о проведенных исследованиях с указанием применённых методов, объёма и характера выполненных работ и их результатов.**

В ходе проведения экспертизы было выполнено:

- сбор необходимых материалов;
- историко-культурные исследования;
- натурное (визуальное обследование) и фотофиксация объекта;
- исполнение необходимых обмеров и схематических планов;
- аналитическое исследование вышеприведенной работы;
- составление Акта ГИКЭ.

Основной объём и характер проведённых и выполненных работ представлен во всех разделах и приложениях экспертизы.

**10. Факты и сведения, выявленные и установленные в результате проведенных исследований.**

Выявленный объект культурного наследия «Дом жилой», XIX-XX вв., по адресу (местонахождение): Российская Федерация, Курская область, Беловский район, слобода Белая, улица Журавского, дом 37 был зарегистрирован Комитетом по культуре и искусству администрации Курской области в «Списке выявленных объектов культурного наследия, представляющих историческую, научную, художественную или иную культурную ценность, находящихся на государственной охране» (утверждён Председателем Комитета по культуре и искусству администрации Курской области от 16.01.1995 г.) (приложение 2).

**История исследования объекта:** комплексное исследование проводится впервые.

**Сведения о праве собственности земельного участка,** на котором расположен выявленный объект культурного наследия: частная собственность (приложение 3).

**Время создания выявленного объекта культурного наследия:** 1969 г.

**Сведения об утвержденных границах территории объекта:**

На исследуемый объект граница территории объекта культурного наследия не разрабатывалась и не утверждена.

**Сведения об утвержденных зонах охраны объекта:**

*АКТ государственной историко-культурной экспертизы объекта по адресу:  
Курская обл., Беловский р-н, сл. Белая, ул. Журавского, д. 37*

На исследуемый объект зоны охраны объекта культурного наследия не разрабатывалась и не утверждены.

На данный объект отсутствуют следующие документы: 1) Паспорт объекта культурного наследия; 2) Охранное обязательство на объект культурного наследия.

**Методика исследования объекта.**

Настоящий Акт государственной историко-культурной экспертизы составлен в соответствии с требованиями Федерального закона от 25.06.2002 г. № 73-ФЗ «Об объектах культурного наследия (памятниках истории и культуры) народов Российской Федерации», Постановления Правительства Российской Федерации от 25.04.2024 г. № 530 «Об утверждении Положения о государственной историко-культурной экспертизе», Закона Курской области от 29.12.2005 № 120-ЗКО «Об объектах культурного наследия Курской области»; Приказа Министерства культуры Российской Федерации от 04.06.2015 № 1745 «Об утверждении требований к составлению проектов границ территорий объектов культурного наследия»; Приказа Министерства культуры Российской Федерации от 13.01.2016 № 28 «Об утверждении Порядка определения предмета охраны объекта культурного наследия, включенного в единый государственный реестр объектов культурного наследия (памятников истории и культуры) народов Российской Федерации в соответствии со статьей 64 Федерального закона от 25 июня 2002 г. № 73-ФЗ «Об объектах культурного наследия (памятниках истории и культуры) народов Российской Федерации»; Положения о едином государственном реестре объектов культурного наследия (памятников истории и культуры) народов Российской Федерации, утверждённого приказом Министерства культуры РФ от 03.10.2011 г. № 954.

В рамках настоящей экспертизы с целью решения вопроса об обоснованности (необоснованности) включения в Реестр выявленного объекта культурного наследия «Дом жилой», конец XIX – начало XX вв. по адресу (местонахождение): Российская Федерация, Курская область, Беловский р-н, сл. Белая, ул. Журавского, д. 37:

- уточнены местонахождение, наименование, время возникновения Объекта и (или) дата основных изменений, внесенных в объемно-планировочное решение Объекта (ремонтно-реставрационные работы, утраты, перестройки, реконструкция), даты связанных с ним временных событий;
- установлено отсутствие историко-культурной, художественной, научной и мемориальной ценности объекта;
- рассмотрены представленные Заказчиком документы по объекту, подлежащему экспертизе;

*АКТ государственной историко-культурной экспертизы объекта по адресу:  
Курская обл., Беловский р-н, сл. Белая, ул. Журавского, д. 37*

- изучены дополнительные документы и материалы, собранные и полученные при проведении экспертизы, выполнены историко-библиографические исследования;
- проведён сравнительный анализ и обобщение всего комплекса данных (документов, материалов, информации) по объекту, включающего документы и материалы, принятые от Заказчика и информацию, выявленную и собранную самостоятельно в ходе экспертизы;
- дано обоснование о не целесообразности включения объекта в реестр.

Визуальный осмотр объекта, окружающей его застройки, градостроительной ситуации, с целью получения данных о его состоянии проведен в марте 2026 г.. Фотофиксация выполнена экспертом в ходе государственной историко-культурной экспертизы (п.14). Историко-библиографические исследования выполнялись в марте 2026 г..

Указанные исследования проведены в объёме, необходимом и достаточном для составления вывода государственной историко-культурной экспертизы. Вывод историко-культурной экспертизы оформлены в виде акта, подписанного усиленной квалифицированной электронной подписью эксперта.

**Краткие исторические сведения:**

Слобода Белая – административный центр южного района Курской области. Расположено поселение в 115 километрах юго-западнее областного центра. Близ слободы Белой протекает река Илёк, впадающая в реку Псёл (бассейн Днепра).

«Слобода Белая находится в пределах исторической области Слобожанщины – региона, который с середины XVII столетия входил в состав Гетманщины и заселялся украинскими казаками. Одной из слобод, возникших в тот период, стала Белая. В 1664 г. её основали так называемые «белые люди» – население, освобождённое от налогов» [1].

В сл. Белой значилось две каменные церкви Троицкая (1839 г.) и Николаевская (1842 г.), которая реконструирована и используется как дворец культуры [4].

В начале XX в. в сл. Белой Суджанского уезда на 1892 г. значилось 2863 мужчин 3263 женщин [2].

На 1902 г. в источнике «Россия: Полное географическое описание нашего Отечества» говорится: «...К в.-ю.-в. в 32 верстах от г. Суджи расположена на реке Илёк слобода Белая имеющая свыше 5 тыс. жителей, 2 церкви, волостное правление, школу, 2 богадельни и много лавок [...]» [3].

В дореволюционное время Белая входила в Богатинский, затем в Суджанский уезды Курской губернии, а с 1928 года стала центром Беловского района Курской обл. Тра-

традиционным занятием населения слободы Белой является сельское хозяйство. Главное предприятие села – маслодельный завод.

С 1979 г. здесь работает историко-этнографический музей, являющийся филиалом Курского областного краеведческого музея.

Наиболее интересной в историческом отношении является центральная часть сл. Белой. Часть улиц в красных линиях застройки одно- двухэтажные каменные административные, общественные, жилые и торговые здания, являющиеся фрагментом жилой исторической застройки торгового центра слободы. Доминантой поселения является каменная Троицкая церковь.

Большая часть исторической застройки сильно пострадало во время множественных реконструкций и некомпетентных ремонтов во второй пол. XX - начала XXI вв.

Исследуемый объект построен в 1969 г. на ул. Журавского в южной части жилой застройки сл. Белой как жилой дом. Строители и собственники – семья Дворниченко. В настоящее время дом используется по первоначальному назначению. Окружающая застройка преимущественно 2-й пол XX в. с реконструкциями 2010-х гг.

#### **Описание объекта и его характеристики.**

Исследуемая территория расположена на участке с кадастровым номером – 46:01:010203:277, близком к прямоугольному в плане и вытянутом в направлении с запада на восток (приложение 1,3). Рельеф участка ровный с небольшим уклоном в северо-восточную сторону. Площадь участка 2556 кв. м,

Рассматриваемый объект, жилой одноэтажный дом построен в 1969 г. и расположен по красной линии застройки в западной части участка. К востоку от дома находятся хозяйственные постройки 2-й пол. XX в. и сад-огород. Территория огорожена – железом и шифером по металлическим столбам. Объёмно-пространственное решение дома близкое к Г-образному в плане состоит из шлакоблочного объёма 1969 г. и кирпичной пристройкой с юга 2010-х гг.. Планировка здания коридорная. Отделка помещений и фасадов 2010-х гг.. Основной вход расположен с юга со двора. Здание завершено скатной деревянной крышей накрытой шифером. Современная площадь объекта 96,4 кв. м. Фасады оштукатурены. Южный фасад в открытой кирпичной кладке. Окна прямоугольные. Заполнение оконных проёмов - пластиковые окна. Декоративное убранство отсутствует. Фасады решены просто. Состояние объекта удовлетворительное.

В целом здание представляет собой небольшой жилой одноэтажный дом городской усадьбы 1960-х гг. с пристройками и реконструкцией 2010-х гг..

**Перечень документов и материалов, собранных и полученных при проведении экспертизы, а также использованной для неё специальной, технической и справочной литературы:**

1. Слобода Белая [электронный ресурс] // Белая (Курская область) — Википедия\_ ru.wikipedia.org>. - Белая (Курская область).
2. Алфавитный указатель населенных мест Курской губернии // Памятная книжка Курской губернии на 1892 год. – Курск, 1892 г. - С.7.
3. Россия. Полное географическое описание нашего Отечества. Настольная и дорожная книга для русских людей / Под ред. В.П. Семёнова. – СПб., 1902. – С.609-610.
4. Справочная книга о церквях, приходах и причтах Курской епархии за 1908 год. – Курск, 1909. – С. 196-197.
5. Памятники истории и культуры Беловского района // Каталог: памятники истории и культуры Курской области. – Курск, 1998. – С.15.

**Сокращения в ссылках на источники и литературу:**

Ф. – фонд; Оп. – опись; Д.– дело, дела; Л. – лист, листы; Об. – оборот листа; С. – страница, страницы.

**12. Обоснования вывода экспертизы:**

Изученные материалы и проведенные исследования дают необходимую полноту и информативность о характеристиках исследуемого объекта «Дом жилой», XIX-XX вв., по адресу (местонахождение): Российская Федерация, Курская область, Беловский район, слобода Белая, улица Журавского, дом 37.

Обоснование наименования и времени возникновения объекта подтверждают историко-культурные исследования, приведенные в «исторических сведениях» и приложениях настоящей экспертизы. Обоснование местонахождения объекта приведено в копиях документов приложения 3.

Исследуемый объект представляет собой небольшой одноэтажный жилой дом городской усадьбы 1960-х гг. с пристройками и реконструкцией 2010-х гг.

По данным обследования в ходе экспертизы, общее техническое состояние объекта удовлетворительное.

*АКТ государственной историко-культурной экспертизы объекта по адресу:  
Курская обл., Беловский р-н, сл. Белая, ул. Журавского, д. 37*

Датировка «Дом жилой», XIX-XX вв. не подтверждается. Проведенные исследования так же не подтверждают историко-мемориальной ценности объекта.

«Мемориальная ценность — это аспект историко-культурной ценности объекта культурного наследия, отражающий его значение как источника памяти о значительных исторических событиях и личностях». Согласно п.6.3. Приказа Министерства культуры РФ от 13 января 2026 г. №28 «Предмет охраны объекта культурного наследия, обладающего мемориальной ценностью должен включать характеристики, параметры и мемориальные элементы, непосредственно связанные с мемориальным периодом».

Исследуемое домовладение 1969 г. с реконструкцией и пристройками 2010-х гг. используется как жилой дом. На данный период свидетельств о произошедших в объекте событиях, выдающихся жильцах, предметах материальной культуры связанных с мемориальным периодом, значимых для истории региона и страны не обнаружено.

Историко-мемориальной, градостроительной и архитектурно-художественной ценностью исследуемый объект не обладает. Предмет охраны отсутствует.

В связи с вышеизложенным, на основании исследований, проведённых в процессе историко-культурной экспертизы установлено, что данный объект «Дом жилой», XIX-XX вв., по адресу по адресу (местонахождение): Российская Федерация, Курская область, Беловский район, слобода Белая, улица Журавского, дом 37 НЕ ОБЛАДАЕТ предметом охраны, НЕ ПРЕДСТАВЛЯЕТ историко-культурной ценности.

### **13. ВЫВОД ЭКСПЕРТИЗЫ.**

**Выявленный объект культурного наследия «Дом жилой», XIX-XX вв., по адресу (местонахождение): Российская Федерация, Курская область, Беловский район, слобода Белая, улица Журавского, дом 37 не обладает историко-культурной ценностью и включение его в единый государственный реестр объектов культурного наследия (памятников истории и культуры) народов Российской Федерации НЕ ОБОСНОВАНО (отрицательное заключение).**

**14. Фотографическое изображение объекта на период исследования в ходе проведения экспертизы. Фото Е.В. Холодовой, 10 февраля 2026 г.**

1. Вид с юго-запада с ул. Журавского.



2. Вид с северо-запада с ул. Журавского.



3. Вид с запада с ул. Журавского.



4. Вид с запада с ул. Журавского.



5. Вид с юго-запада с ул. Журавского.



6. Вид с юга со двора.



7. Вид с юга со двора.



8. Вид с востока со двора.



**9.** Вид с востока со двора.



**10.** Вид с севера со двора.



**ПЛАН-СХЕМА ФОТОФИКСАЦИИ. Экстерьер.**

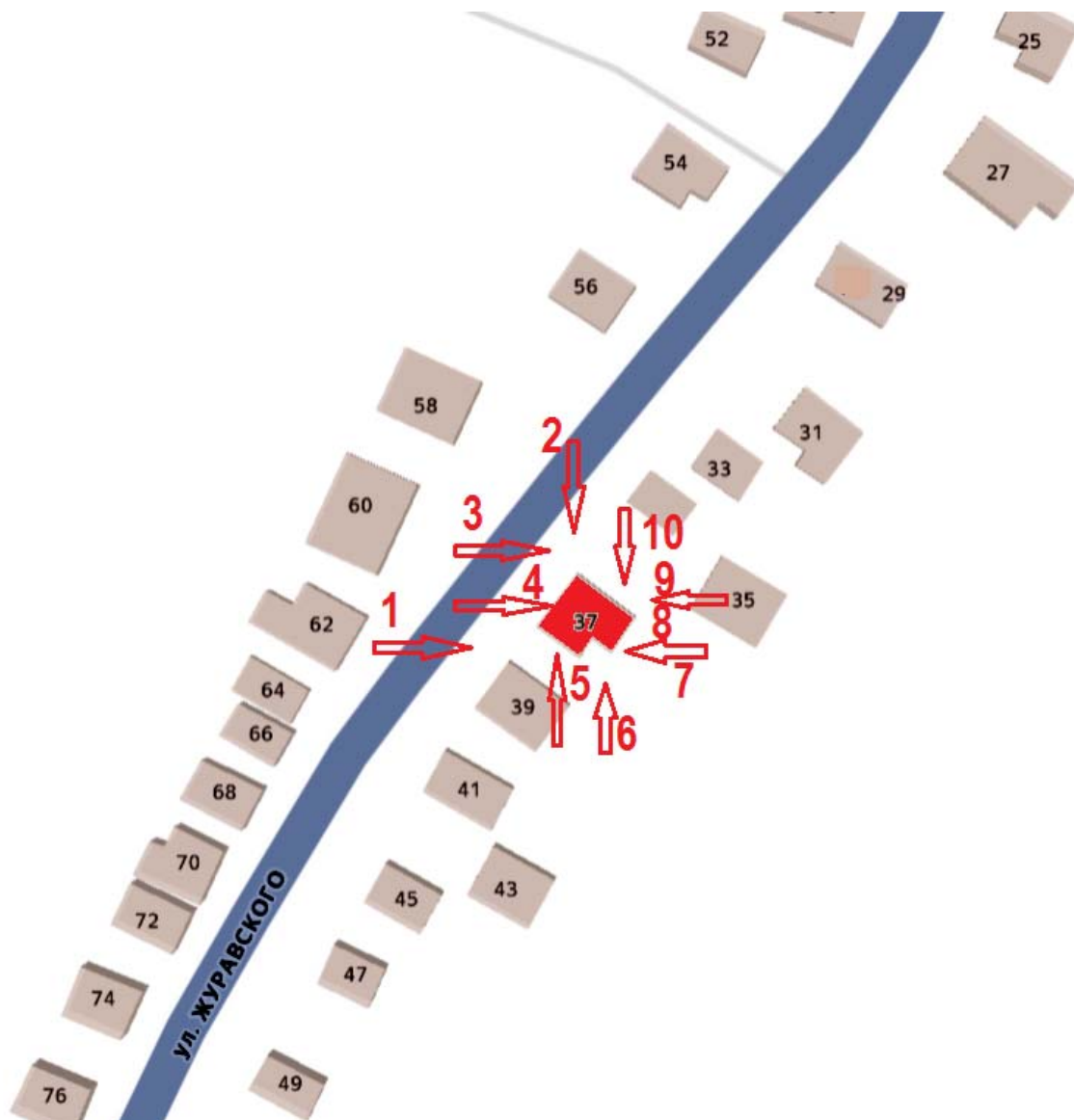

**Фотофиксация характера интерьеров.**

1. Входной тамбур. 2. Коридор.

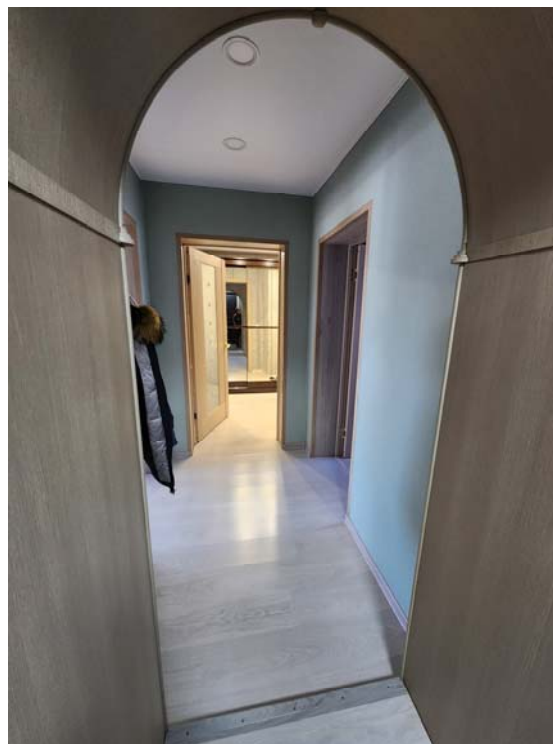

3. Кухня.



4. Санузел. 5. Жилая комната.



6. Жилая комната.



7. Жилая комната.

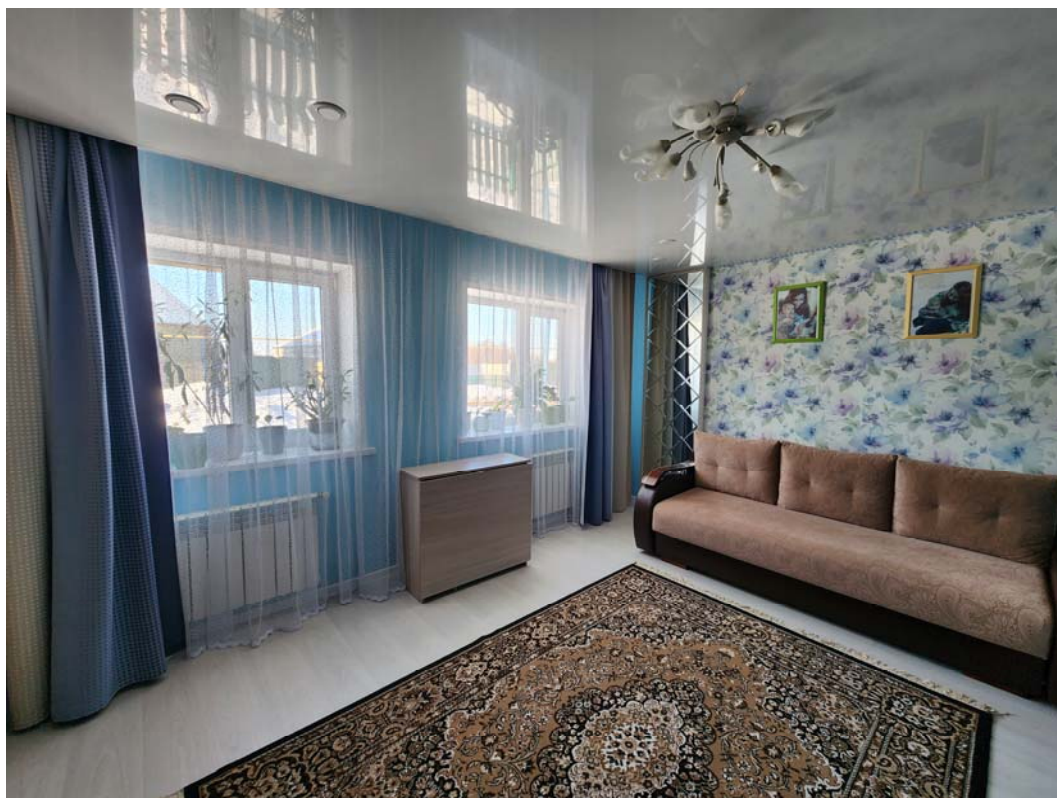

8. Жилая комната.



**ПЛАН-СХЕМА ФОТОФИКСАЦИИ ИНТЕРЬЕРОВ.**

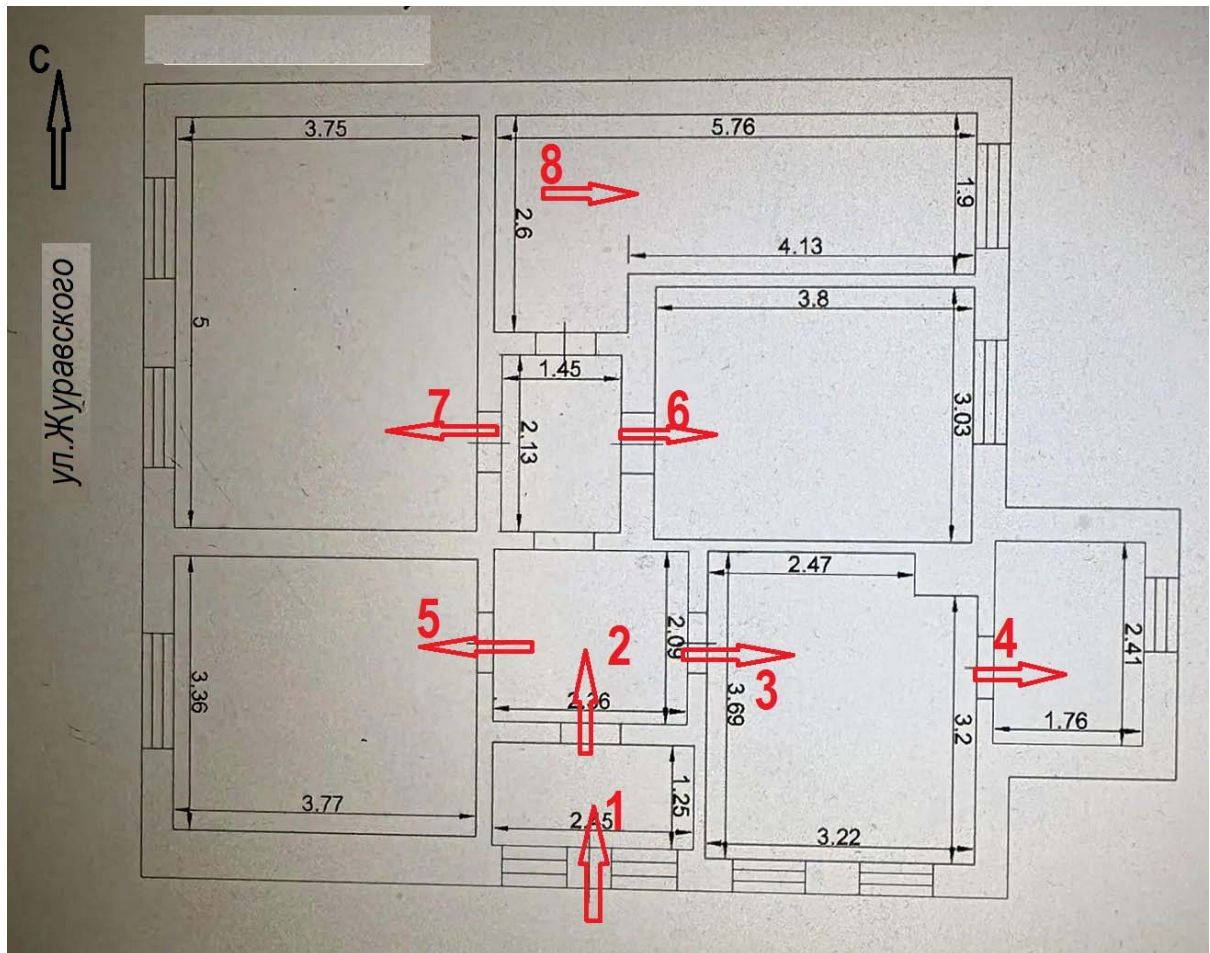

**15. Перечень приложений к заключению экспертизы**

Приложение 1. Материалы историко-культурных исследований - обоснование заключения экспертизы.

Приложение 2. Копии документов и материалов, собранных и полученных при проведении экспертизы.

Приложение 3. Копи документов, предоставленных заявителем.

**Дата оформления заключения экспертизы, являющаяся датой его подписания экспертом и датой окончания экспертизы: «09» марта 2025 г.**

Я, Холодова Елена Васильевна, в соответствии с законодательством Российской Федерации несу ответственность за достоверность и обоснованность сведений и выводов, изложенных в настоящем акте.

**ПОДПИСАНО УСИЛЕННОЙ КВАЛИФИЦИРОВАННОЙ ЭЛЕКТРОННОЙ ПОДПИСЬЮ** (в соответствии постановлением Правительства РФ от 27.04.2017 г. № 501 «О внесении изменений в Положение о государственной историко-культурной экспертизе»).

**ПРИЛОЖЕНИЕ 1: Материалы историко-культурных исследований - обоснование  
заключения экспертизы.**

**Ситуационные планы**

Источник: Карта Курска с улицами и номерами домов [Электронный ресурс] /  
Режим доступа – <http://yandex.ru>. Дата обращения 15 февраля 2026 г..

**ПРИЛОЖЕНИЕ 1. СИТУАЦИОННЫЕ ПЛАНЫ**

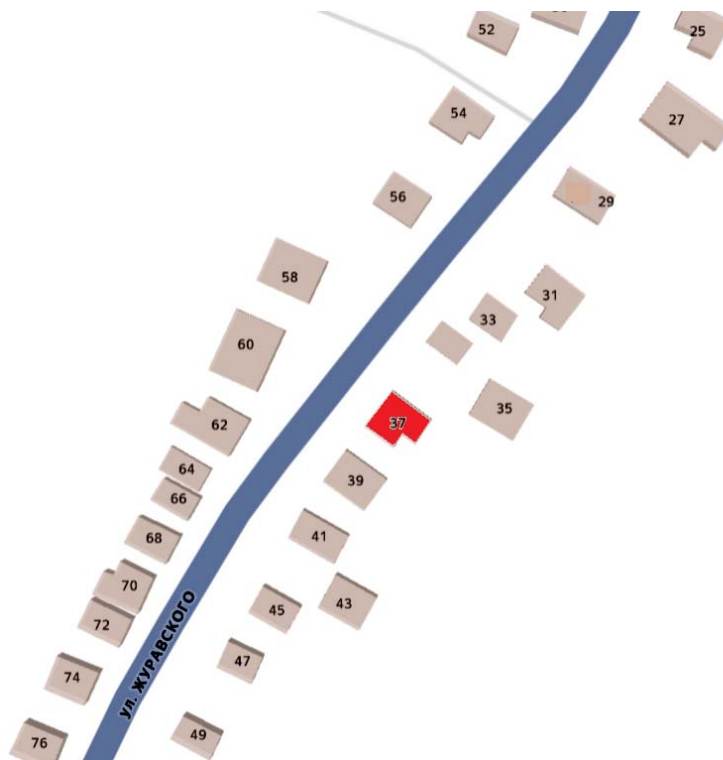

**Ситуационные планы землепользования с указанием границ современного землепользования.**

**Исследуемая территория на кадастровой карте Курской области.**

Источник: Кадастровая карта Курской области [Электронный ресурс] /  
Режим доступа – [http:// egrp365.ru>map/?id=g4B8zE](http://egrp365.ru/map/?id=g4B8zE). Дата обращения 15 февраля 2026 г.

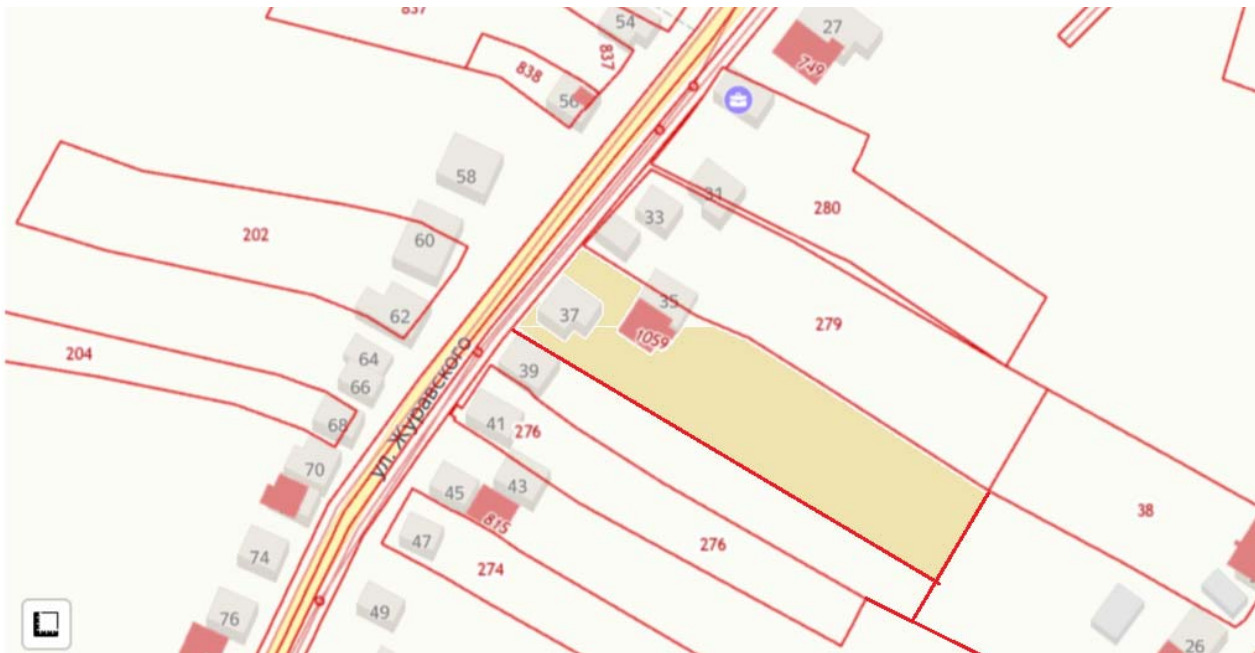

**АРХИВНЫЕ ДОКУМЕНТЫ.**

Слобода Белая на карте Богатенского уезда Курской губернии последней четверти XVIII в. с отметкой местоположения исследуемой территории



Слобода Белая на карте Обоянского уезда Курской губернии 1880-е гг. с отметкой местоположения исследуемой территории.

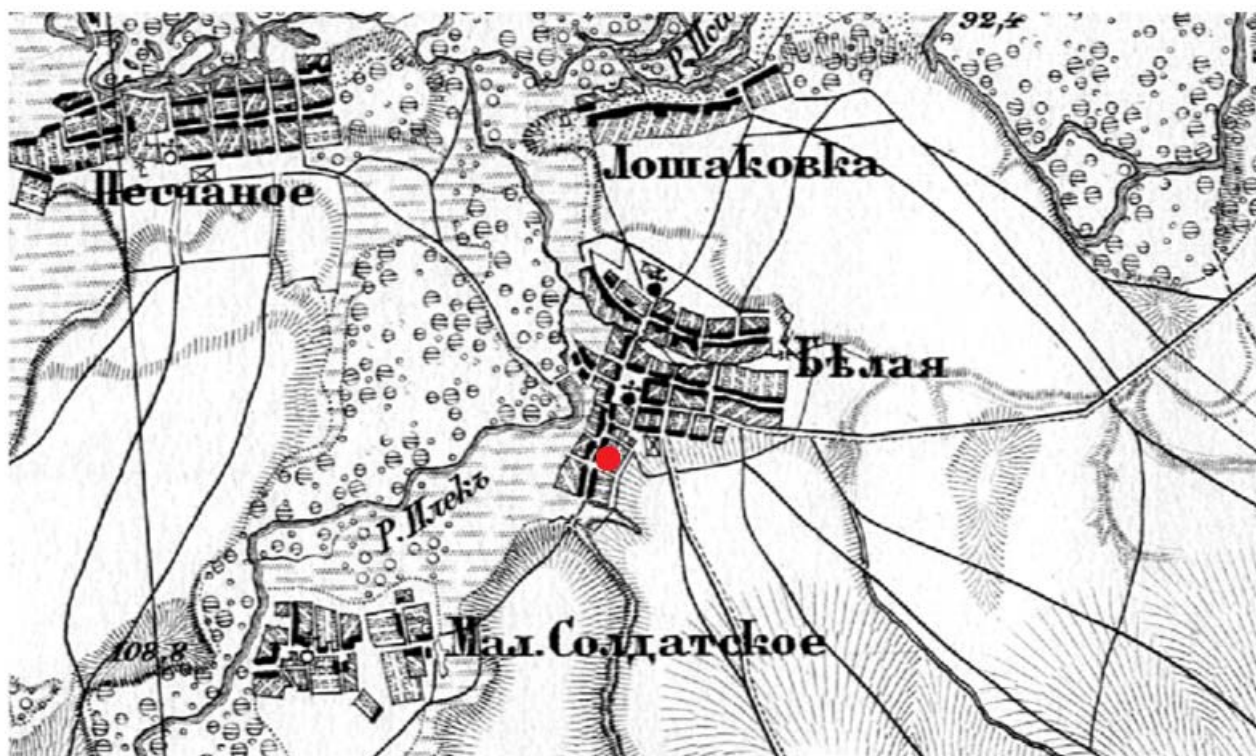

АРХИВНЫЕ ДОКУМЕНТЫ

Обмерный план 2001 г.

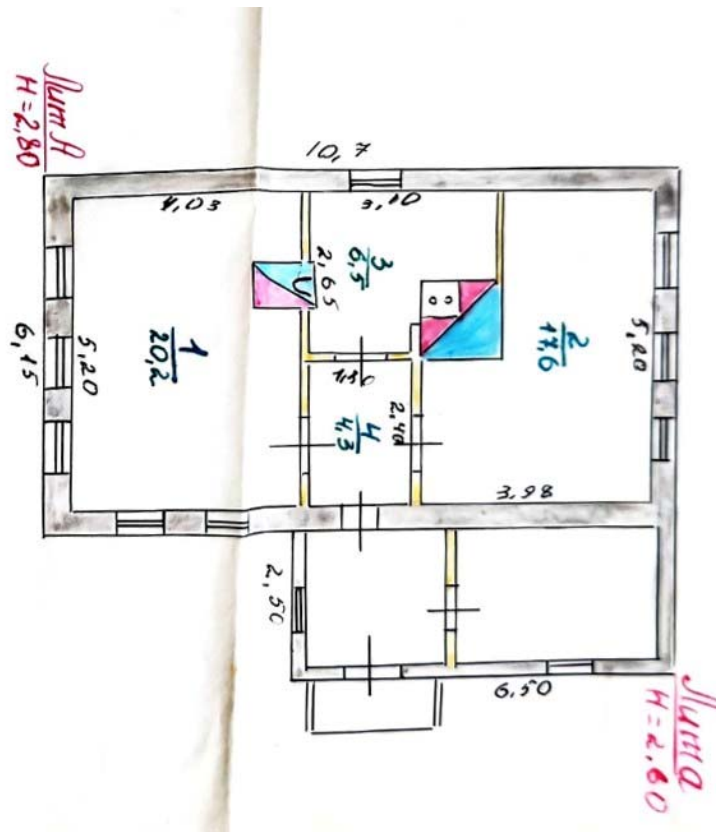

Обмерный план 2026 г.

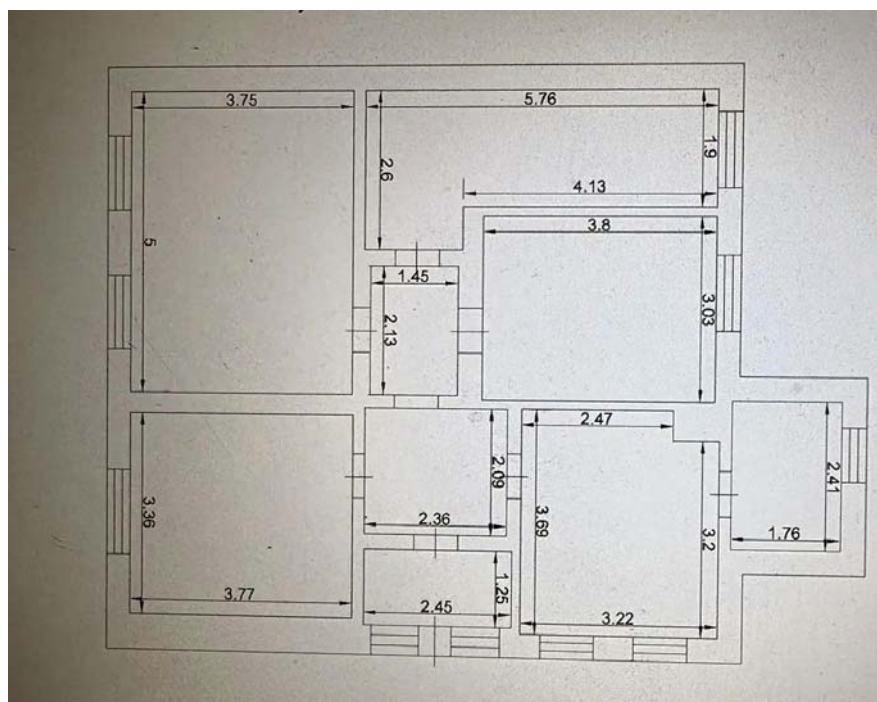

### **АРХИВНЫЕ ФОТОГРАФИИ**

Источник: архив семьи Дворниченко.

Вид главного фасада до реконструкции 2010-х гг. Фото около 1980-х гг.



Вид главного фасада до реконструкции 2010-х гг. Фото апрель 1994 г.



**ПРИЛОЖЕНИЕ 2.**

**Копии документов и материалов,  
собранных и полученных при проведении экспертизы.**

1. Копия «Списка выявленных объектов культурного наследия, представляющих историческую, научную, художественную или иную культурную ценность, находящихся на государственной охране» (утверждённый Председателем Комитета по культуре и искусству администрации Курской области от 16.01.1995 г.) – 1 лист.
2. Копия перечня выявленных объектов культурного наследия, расположенных на территории Курской области (по состоянию на 17.11.2025 года) – 1 лист.

Всего копий документов – 3 листа (с перечнем документов).

*АКТ государственной историко-культурной экспертизы объекта по адресу:  
Курская обл., Беловский р-н, сл. Белая, ул. Журавского, д. 37*

Копия «Списка выявленных объектов культурного наследия, представляющих историческую, научную, художественную или иную культурную ценность, находящихся на государственной охране» (утверждённый Председателем Комитета по культуре и искусству администрации Курской области от 16.01.1995 г.).

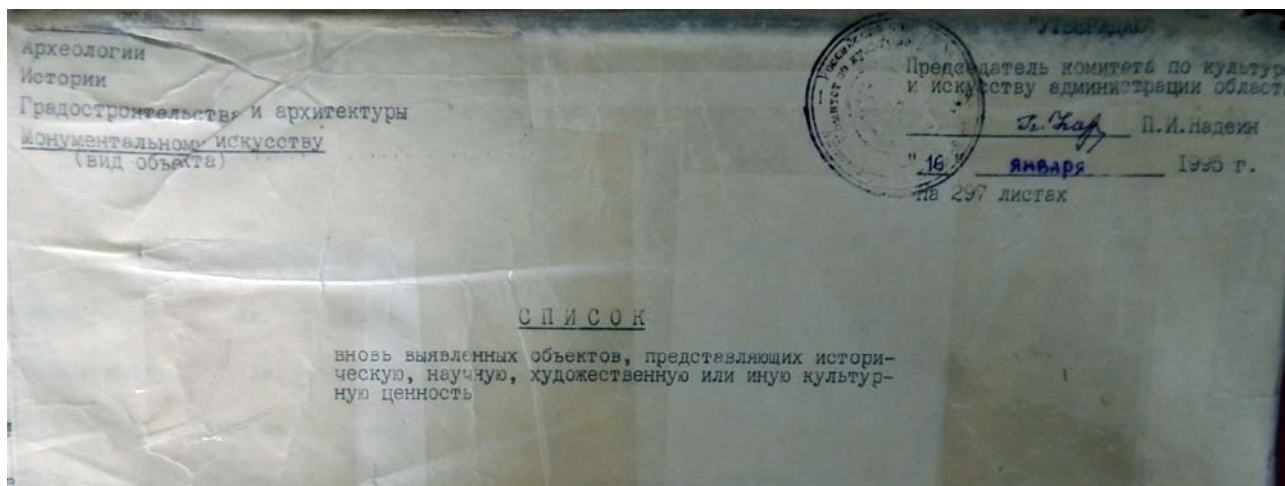

1	2	3	4	5	6	7	8	9	10
<b>Памятники архитектуры.</b>									
732.	дом жилой с воротами.	XIX-XXвв.	кирпич			личное влад.	жилье	адм.слободы	ул.Журавского,9.
733.	дом с лавкой.	"	"			"	"	"	ул.Журавского,2
734.	дом жилой.	"	"			"	"	"	ул.Журавского,24.
735.	дом жилой.	"	"			"	"	"	ул.Журавского,26.
736.	дом жилой.	"	"			"	"	"	ул.Журавского,31
737.	дом жилой.	"	"			"	"	"	ул.Журавского,37.
738.	дом жилой.	"	"			"	"	"	ул.Журавского,41.
739.	церковь Троицкая	1839г.	"			Курско-Белгородская епархия.	культов.	"	ул.Комсомольская, Троицкое кладбище.
740.	дом жилой.	XIX-XXвв.	"			личн.владение	жилье	"	ул.Комсомольская,6.
741.	дом жилой.	"	"			Стат.управле ние Курской области.	Машино-счетная станция.	"	ул.Комсомольская,8.

**ПЕРЕЧЕНЬ  
выявленных объектов культурного наследия, расположенных на территории Кур-  
ской области (по состоянию на 17.11.2025 года)**

<b>№ п/п</b>	<b>Наименование выявленного объекта культурного на- следия</b>	<b>Местонахождение выяв- ленного объекта куль- турного наследия</b>
<b>Беловский район, сл. Белая</b>		
<b>Памятники архитектуры</b>		
	Дом жилой, XIX-XX вв.	ул. Журавского, 37

### **ПРИЛОЖЕНИЕ 3.**

#### **Копии документов, предоставленных заказчиком:**

1. Перечень документов – 1 лист
2. Копия Домовой книги – 8 листов.
3. Копия Свидетельства государственной регистрации права на жилой дом по адресу: Российская Федерация, Курская область, Беловский район, слобода Белая, улица Журавского, дом 37 – 1 лист.
4. Копия Свидетельства государственной регистрации права на земельный участок по адресу: Российская Федерация, Курская область, Беловский район, слобода Белая, улица Журавского, дом 37 – 1 лист.
5. Копия выписки из ЕГРН на земельный участок по адресу: Российская Федерация, Курская область, Беловский район, слобода Белая, улица Журавского, дом 37 – 13 листов.
6. Копия технического паспорта – 5 листов.
7. Копия Договора – 3 листа.

Всего – 32 листа (с перечнем документов).

ДОЧОВАН КНИГА

ДЛЯ ПРОШИСКИ ГРАЖДАН, ПРОЖИВ-

ЮЩИХ В ДОМЕ № 37

по Шуровского

улице  
переулку

Мясоедова района

домоуправление № \_\_\_\_\_

\_\_\_\_\_ отделение милиции

Название населенного пункта \_\_\_\_\_

# ДОМОВАЯ КНИГА

для прописки граждан, проживающих в доме № 37

по ул. Журавского улице

с. Белая Беловская перулку района

домоуправление № \_\_\_\_\_

\_\_\_\_\_ отделение милиции

Начата « \_\_\_\_\_ » \_\_\_\_\_ 19\_\_ г.

Окончена « \_\_\_\_\_ » \_\_\_\_\_ 19\_\_ г.

II. раздел. Отметки должностных лиц о проверке действительного наличия граждан, проживающих в доме, и правильности записи в домово́й книге.

Дата	Кто производил проверку		Отметка о результатах проверки
	Должность	Подпись	
23/VI	наседатель	<i>С. Яковлев</i>	В результате до 1/III всех домов сены и обшени наезд и покур до 1/III 77г
22/II-88	наседатель	<i>С. Яковлев</i>	до 1/XI-88, виле до 1/III-88, виле и покур наезд Саломашев В. И.
22/II-88	наседатель	<i>С. Яковлев</i>	Составил протокол и решил, виле и покур наезд Саломашев В. И. до 1/III-1983

Порядковый №	Фамилия, имя, отчество, уроженец деревни, села, района, города, области, края, республики, семейное положение (сюда же вносятся дети, прибывшие с прописываемыми)	Дата, месяц и год рождения	Когда и откуда прибыл: деревни, села, района, города, области, края, республики. Если переехал (с другой улицы, дома) внутри города, поселка, указывается название улицы и № дома	Цель приезда и на какой срок	Национальность и гражданство
			4	5	6
1	Дворниченко Николай Бавицкий Белгородские Краматорский р. Ситное	29 / 1936г.	Местный житель	на работу	Русский
2	Дворниченко Валентина Ивановна Курские обл Беловский р-н с. Забужье	15 / 1940г.	Местный житель	на работу	Русский
3	Дворниченко Николай Ткачевич Белгородской обл Рахитинского р-но с. Ситное	20 / 1936г.	местный житель	на работу	Русский
4	Дворниченко Валентина Ивановна Курская обл Беловский р-н с. Забужье	15 / 1940г.	местный житель	на работу	Русская

Паспорт  
и 20,  
на к

№ 51  
Бел  
РО  
Кур  
19.11

№ 53  
Бел  
РО  
Кур  
19.

11-  
№ 5  
Бел  
РО  
24

11-  
№ 5  
Бел  
РО  
24

Паспорт (серия №, кем, когда, на какой срок выдан)	Отношение к военной службе, кем и когда принят на учет	Род занятий, должность и место работы. Если иждивенец, то указать фамилию и род занятий, лица, на иждивении которого состоит	№ квартиры	Отметка органа милиции о прописке, сверке с листком прибытия и поквартирным списком. Дата и подпись	Когда и куда выехал: деревня, село, район, город, область, край, республика, временно или постоянно и отметка органа милиции о сверке с листком убытия и поквартирным списком. Дата и подпись
7	8	9	10	11	12

№ ОР  
 № 513904  
 Беловский  
 РОВД  
 Курский обл.  
 19. III. 1973

в/б/у.  
 колхозник

Курский обл.  
 ППС Беловского РОВД  
 СНЯТ С РЕГИСТРАЦИОННОГО УЧЕТА  
 11 марта 2001  
 Домаш. Община  
 Курское - 37  
 8/VI  
 [Signature]

Курский обл.  
 ППС Беловского РОВД  
 24/VI  
 [Signature]

№ ОР  
 513905  
 Беловский  
 РОВД  
 Курский обл.  
 19.3.1973

в/б/у.  
 колхозник

Курский обл.  
 ППС Беловского РОВД  
 СНЯТ С РЕГИСТРАЦИОННОГО УЧЕТА  
 11 марта 2001  
 Домаш. Община  
 Курское - 37  
 28/VI  
 [Signature]

Курский обл.  
 ППС Беловского РОВД  
 СНЯТ С РЕГИСТРАЦИОННОГО УЧЕТА  
 11 марта 2001  
 Домаш. Община

И-МТ  
 № 562524  
 Беловский  
 РОВД  
 Курский обл.  
 24.8.77

в/б/у.  
 колхозник

Курское - 37  
 8/VI  
 [Signature]

И-МТ  
 № 562525  
 Беловский  
 РОВД  
 Курский обл.  
 24.8.77

в/б/у.  
 колхозник

Курское - 37  
 8/VI  
 [Signature]



Портретный №	Фамилия, имя, отчество, уроженец деревни, села, района, города, области, края, республики, семейное положение (сюда же вносятся дети, прибывшие с прописываемыми)	День, месяц и год рождения	Когда и откуда прибыл: деревни, села, района, города, области, края, республики. Если переехал (с другой улицы, дома) внутри города, поселка, указывается название улицы и № дома	Цель приезда и на какой срок	Национальность и гражданство
--------------	---	----------------------------	---	------------------------------	------------------------------

	Луньва Иванович Филиппович	23/IV-52	из с. Давыдовское Минской обл. Белоруссия	на место работы	русский
--	----------------------------------	----------	--	-----------------	---------

	Дорниченко Иван Николаевич	23/VIII-52	из с. Давыдовское Минской обл. Белоруссия	на место работы	русский
--	----------------------------------	------------	--	-----------------	---------

	Саломкина Варвара Николаевна с. Белая	19/XII 1908	М/м.	на место работы	русский
--	--	----------------	------	-----------------	---------

	Дорниченко Иван Николаевич	27.09. 1971	из род. м. Давыдовское Белоруссия	на место работы	русский
--	----------------------------------	----------------	--------------------------------------	-----------------	---------

Паспорт (серия и №, кем, когда, на какой срок выдан)	Отношение к военной службе, кем и когда принят на учет	Род занятий, должность и место работы. Если иждивенец, то указать фамилию и род занятий, лица, на иждивении которого состоит	№ квартиры	Отметка органа милиции о прописке, сверке с листком прибытия и поквартирным списком. Дата и подпись	Когда и куда выехал: деревня, село, район, город, область, край, республика, временно или постоянно и отметка органа милиции о сверке с листком убытия и поквартирным списком. Дата и подпись
--	--	--	------------	---	---

XIII-ВР 593172 Минеральск 0880 16/XI 88		инженер			
---	--	---------	--	---	--

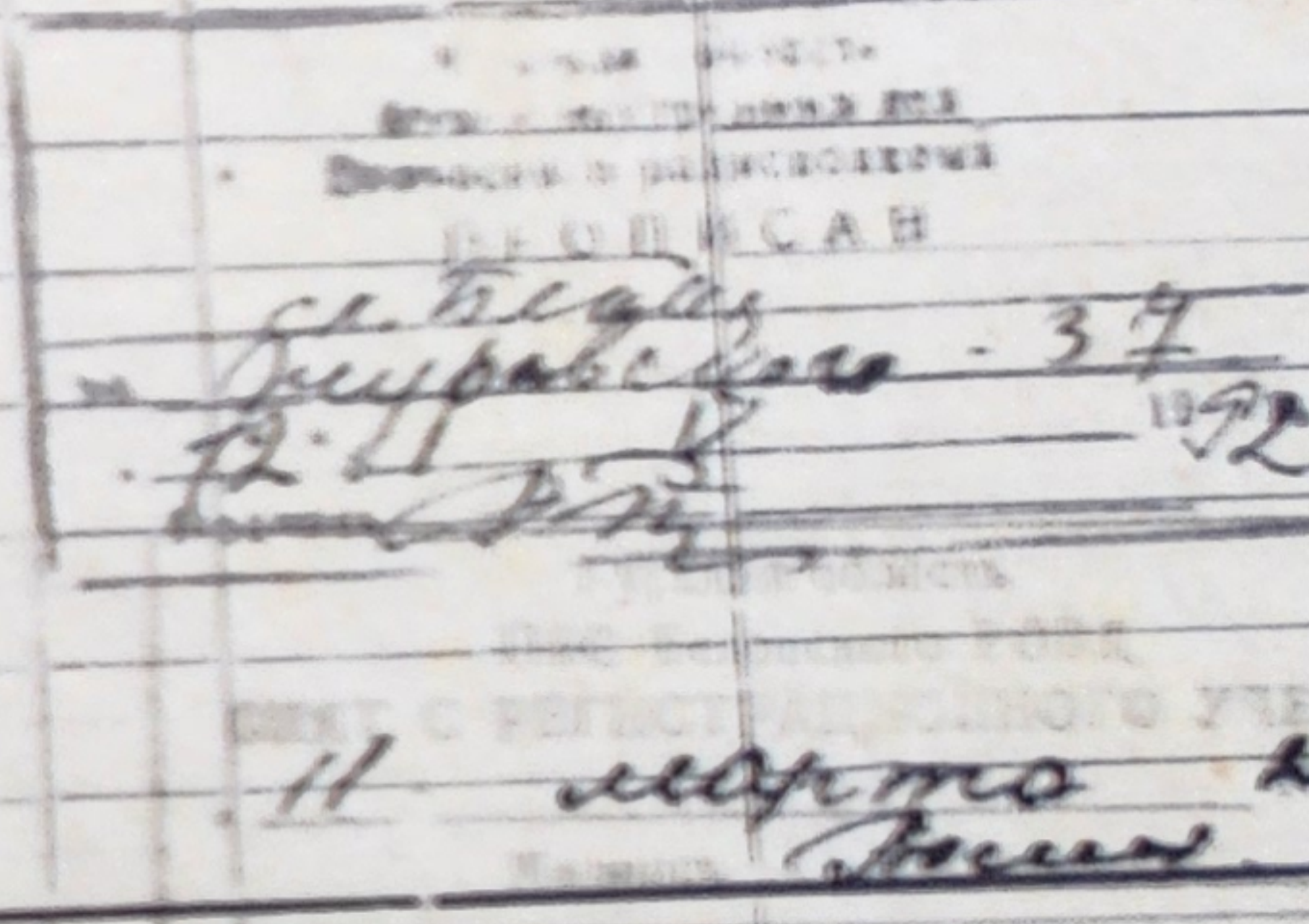
VI-ЖТ 735976 Давыдовский 5.05.92		инженер			
--	--	---------	--	--	--

VI-ЖТ №500756 Беловский 0050 21/XI-84		инженер	4/6		
---	--	---------	-----	---	--

VI-ЖТ №601869 Беловский 0050 24/V-88	38 02 кооп. "Русь"	инженер			
--	--------------------	---------	--	---	--

Порядковый №	Фамилия, имя, отчество, уроженец деревни, села, района, города, области, края, республики, семейное положение (сюда же вписывается дети, прибывшие с прописываемыми)	День, месяц и год рождения	Когда и откуда прибыл: деревни, села, района, города, области, края, республики. Если переехал (с другой улицы, дома) внутри города, поселка, указывается название улицы и № дома	Цель приезда и на какой срок	Наименование и гражданство
1	Дворниченко Евгения Александровна	17/65	Муравского 23	к семье Митяева испольдимо	
	Лыткина Ксения Александровна	17/11-1950	Муравского 23	к семье Митяева испольдимо	

Паспорт (серия и №, кем, когда, на какой срок выдан)	Отношение к военной службе, кем и когда принят на учет	Род занятий, должность и место работы. Если иждивенец, то указать фамилию и род занятий, лица, на иждивении которого состоит	№ квартиры	Отметка органа милиции о прописке, сверке с листком прибытия и поквартирным списком. Дата и подпись	Когда и куда выбыл: деревня, село, район, город, область, край, республика, временно или постоянно и отметка органа милиции о сверке с листком убытия и поквартирным списком. Дата и подпись
--	--	--	------------	---	--

38 00 104993  
Беловская  
РТМО  
ш/сестра

38 04 168090

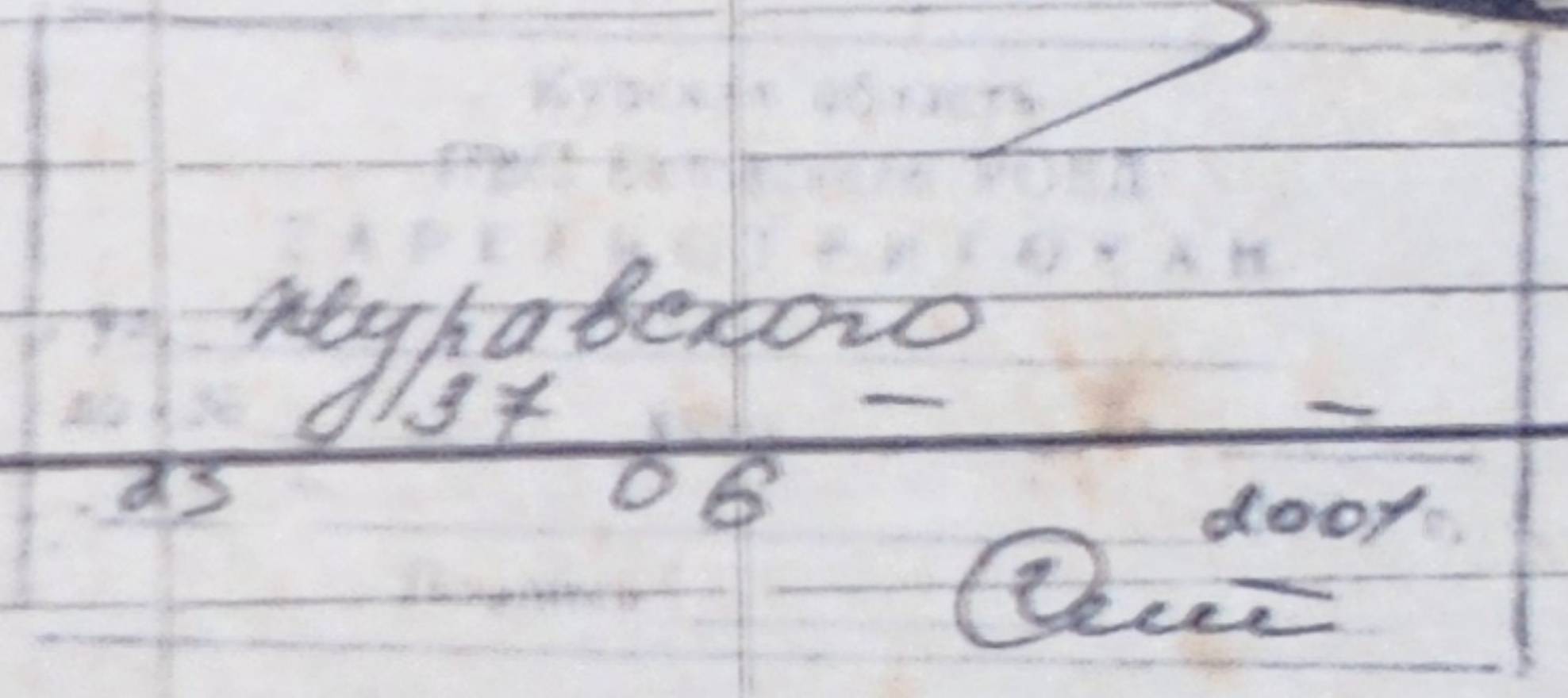
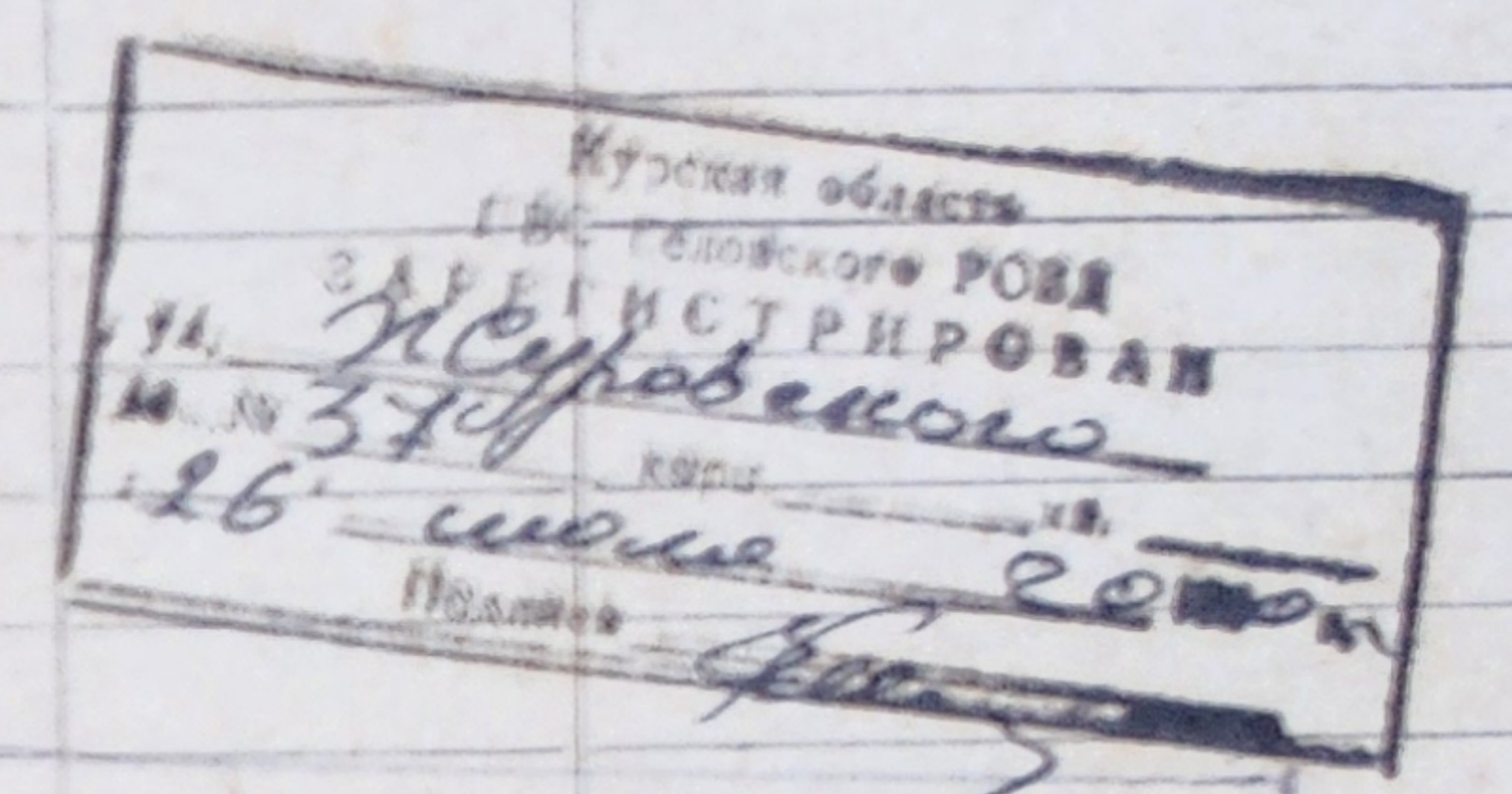



# СВИДЕТЕЛЬСТВО

## ГОСУДАРСТВЕННОЙ РЕГИСТРАЦИИ ПРАВА

Управление Федеральной службы государственной регистрации,  
кадастра и картографии по Курской области

**Дата выдачи:** 08.08.2013 г.

**Документы-основания:**

Договор дарения от 10.07.2013 г.

**Субъект (субъекты) права:**

Илюхина Ксения Михайловна, дата рождения: 05.02.1990 г. Место рождения: Таджикская ССР, г. Курган-Тюбе. Пол: женский. Гражданство: Российская Федерация. Паспорт гражданина Российской Федерации: серия 38 09 №679975, дата выдачи 11.02.2010 г. Орган, выдавший документ: Отделение УФМС России по Курской области в Беловском районе. Адрес постоянного места жительства: Россия, Курская обл., Беловский район, сл. Белая, ул. Журавского, дом №37.

**Вид права:** собственность

**Объект права:**

ЖИЛОЙ ДОМ С ПРИСТРОЙКОЙ И ХОЗЯЙСТВЕННЫМИ СТРОЕНИЯМИ, назначение: ЖИЛОЕ. Площадь: общая 48.6 кв.м. Этажность: 1.

Адрес (местоположение):

РОССИЙСКАЯ ФЕДЕРАЦИЯ, КУРСКАЯ ОБЛАСТЬ, БЕЛОВСКИЙ РАЙОН, сл. БЕЛАЯ, ул. ЖУРАВСКОГО, д. 37

**Кадастровый (или условный) номер:**

46:01:010201:347

**Существующие ограничения (обременения) права:** не зарегистрировано

о чем в Едином государственном реестре прав на недвижимое имущество и сделок с ним 08.08.2013 г. сделана запись регистрации № 46-46-02/001/2013-690

**Регистратор:**

/Арушанова А. Г. /



46 АР № 032104



# СВИДЕТЕЛЬСТВО

## ГОСУДАРСТВЕННОЙ РЕГИСТРАЦИИ ПРАВА

Управление Федеральной службы государственной регистрации,  
кадастра и картографии по Курской области

**Дата выдачи:** 08.08.2013 г.

**Документы-основания:**

Договор дарения от 10.07.2013 г.

**Субъект (субъекты) права:**

Илюхина Ксения Михайловна, дата рождения: 05.02.1990 г. Место рождения: Таджикская ССР, г. Курган-Тюбе. Пол: женский. Гражданство: Российская Федерация. Паспорт гражданина Российской Федерации: серия 38 09 №679975, дата выдачи 11.02.2010 г. Орган, выдавший документ: Отделение УФМС России по Курской области в Беловском районе. Адрес постоянного места жительства: Россия, Курская обл., Беловский район, сл. Белая, ул. Журавского, дом №37.

**Вид права:** собственность

**Объект права:**

ЗЕМЕЛЬНЫЙ УЧАСТОК. Категория земель: Земли населенных пунктов - Для ведения личного подсобного хозяйства. Площадь: 2600 кв.м.

Адрес (местоположение):

РОССИЙСКАЯ ФЕДЕРАЦИЯ, КУРСКАЯ ОБЛАСТЬ, БЕЛОВСКИЙ РАЙОН, сл. БЕЛАЯ, ул. ЖУРАВСКОГО, д. 37

**Кадастровый (или условный) номер:**

46:01:010203:277

**Существующие ограничения (обременения) права:** не зарегистрировано

о чем в Едином государственном реестре прав на недвижимое имущество и сделок с ним 08.08.2013 г. сделана запись регистрации № 46-46-02/001/2013-691

**Регистратор:**



/ Арушанова А. Г. /

46 АР № 032105

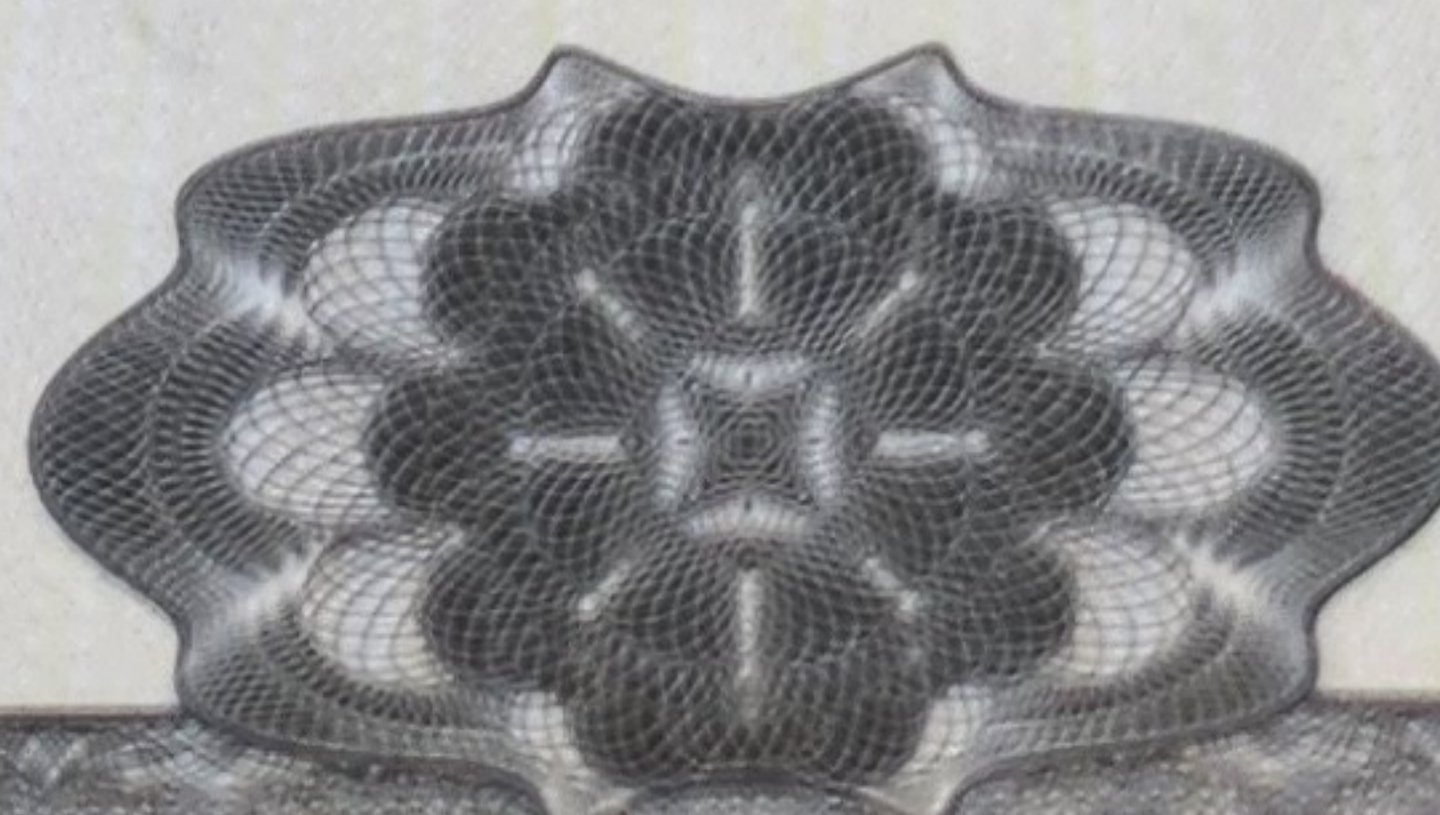

Управление Федеральной службы государственной регистрации, кадастра и картографии по Курской области

полное наименование органа регистрации прав

Выписка из Единого государственного реестра недвижимости об объекте недвижимости

Сведения о характеристиках объекта недвижимости

В Единый государственный реестр недвижимости внесены следующие сведения:

Раздел 1 Лист 1

Земельный участок			
вид объекта недвижимости			
Лист № 1 раздела 1	Всего листов раздела 1: 3	Всего разделов: 8	Всего листов выписки: 13
23.12.2025г.			
Кадастровый номер:	46:01:010203:277		
Номер кадастрового квартала:	46:01:010203		
Дата присвоения кадастрового номера:	01.08.2002		
Ранее присвоенный государственный учетный номер:	б/н:0277		
Адрес:	Курская область, муниципальный район Беловский, сельское поселение Беловский сельсовет, слобода Белая, улица Журавского, земельный участок 37		
Площадь:	2556 +/- 18		
Кадастровая стоимость, руб.:	317955.62		
Кадастровые номера расположенных в пределах земельного участка объектов недвижимости:	46:01:010201:347		
Кадастровые номера объектов недвижимости, из которых образован объект недвижимости:	данные отсутствуют		
Кадастровые номера образованных объектов недвижимости:	данные отсутствуют		
Категория земель:	Земли населенных пунктов		
Виды разрешенного использования:	Для ведения личного подсобного хозяйства		
Сведения о кадастровом инженере:	Дунисова Светлана Анатольевна, № 7830, в Ассоциация "Саморегулируемая организация кадастровых инженеров", СНИЛС 141-657-631 61, договор на выполнение кадастровых работ от 29.09.2025 № б/№, дата завершения кадастровых работ: 30.09.2025		
Сведения о лесах, водных объектах и об иных природных объектах, расположенных в пределах земельного участка:	данные отсутствуют		
Сведения о том, что земельный участок полностью расположен в границах зоны с особыми условиями использования территории, территории объекта культурного наследия, публичного сервитута:	данные отсутствуют		

полное наименование должности		инициалы, фамилия
	ДОКУМЕНТ ПОДПИСАН ЭЛЕКТРОННОЙ ПОДПИСЬЮ Сертификат: 0091AAF5A599507BC7E6D39D2DFA052F9A Владелец: ФЕДЕРАЛЬНАЯ СЛУЖБА ГОСУДАРСТВЕННОЙ РЕГИСТРАЦИИ, КАДАСТРА И КАРТОГРАФИИ Действителен: с 16.09.2025 по 10.12.2026	

Земельный участок			
вид объекта недвижимости			
Лист № 2 раздела 1	Всего листов раздела 1: 3	Всего разделов: 8	Всего листов выписки: 13
23.12.2025г.			
Кадастровый номер:		46:01:010203:277	
Сведения о том, что земельный участок расположен в границах особой экономической зоны, территории опережающего развития, зоны территориального развития в Российской Федерации, игорной зоны:	данные отсутствуют		
Сведения о том, что земельный участок расположен в границах особо охраняемой природной территории, Байкальской природной территории и ее экологических зон, лесопарковом зеленом поясе, охотничьего угодья, лесничества:	данные отсутствуют		
Сведения о расположении земельного участка и (или) расположенного на нем объекта недвижимости в границах территории, в отношении которой принято решение о резервировании земель для государственных или муниципальных нужд:	данные отсутствуют		
Сведения о результатах проведения государственного земельного надзора:	данные отсутствуют		
Сведения о расположении земельного участка в границах территории, в отношении которой утвержден проект межевания территории:	данные отсутствуют		
Условный номер земельного участка:	данные отсутствуют		
Сведения о принятии акта и (или) заключении договора, предусматривающих предоставление в соответствии с земельным законодательством исполнительным органом государственным органом власти или органом местного самоуправления, находящегося в государственной или муниципальной собственности земельного участка для строительства наемного дома социального использования или наемного дома коммерческого использования:	данные отсутствуют		
Сведения о том, что земельный участок или земельные участки образованы на основании решения об изъятии земельного участка и (или) расположенного на нем объекта недвижимости для государственных или муниципальных нужд:	данные отсутствуют		
Сведения о том, что земельный участок образован из земель или земельного участка, государственная собственность на которые не разграничена:	данные отсутствуют		

	 ДОКУМЕНТ ПОДПИСАН ЭЛЕКТРОННОЙ ПОДПИСЬЮ	
полное наименование должности	инициалы, фамилия	

Сертификат: 0091AAF5A599507BC7E6D39D2DFA052F9A  
 Владелец: ФЕДЕРАЛЬНАЯ СЛУЖБА ГОСУДАРСТВЕННОЙ  
 РЕГИСТРАЦИИ, КАДАСТРА И КАРТОГРАФИИ  
 Действителен: с 16.09.2025 по 10.12.2026

Земельный участок			
вид объекта недвижимости			
Лист № 3 раздела 1	Всего листов раздела 1: 3	Всего разделов: 8	Всего листов выписки: 13
23.12.2025г.			
Кадастровый номер:		46:01:010203:277	
Сведения о наличии земельного спора о местоположении границ земельных участков:		данные отсутствуют	
Статус записи об объекте недвижимости:		Сведения об объекте недвижимости имеют статус "актуальные, ранее учтенные"	
Особые отметки:		Сведения об ограничениях права на объект недвижимости, обременениях данного объекта, не зарегистрированных в реестре прав, ограничений прав и обременений недвижимого имущества: вид ограничения (обременения): ограничения прав на земельный участок, предусмотренные статьей 56 Земельного кодекса Российской Федерации; срок действия: с 23.12.2025; реквизиты документа-основания: постановление Правительства Российской Федерации "О порядке установления охранных зон объектов электросетевого хозяйства и особых условий использования земельных участков, расположенных в границах таких зон" от 24.02.2009 № 160 выдан: Правительство Российской Федерации; сведения об объектах электросетевого назначения от 15.07.2019 № б/н выдан: Филиал ПАО "МРСК Центра" - "Курскэнерго"; экспертное исследование от 12.07.2007 № 297 выдан: ФБУ Курская ЛСЭ Минюста России; текстовое и графическое описание местоположения границы зоны с особыми условиями использования территории от 16.07.2019 № б/н выдан: Краснов Владимир Николаевич.	
Получатель выписки:		Дворниченко Светлана Анатольевна (представитель правообладателя), Правообладатель: от имени заявителя Илюхиной Ксении Михайловны	

полное наименование должности	ДОКУМЕНТ ПОДПИСАН	инициалы, фамилия
	ЭЛЕКТРОННОЙ ПОДПИСЬЮ	
		
Сертификат: 0091AAAF5A599507BC7E6D39D2DFA052F9A Владелец: ФЕДЕРАЛЬНАЯ СЛУЖБА ГОСУДАРСТВЕННОЙ РЕГИСТРАЦИИ, КАДАСТРА И КАРТОГРАФИИ Действителен: с 16.09.2025 по 10.12.2026		

Выписка из Единого государственного реестра недвижимости об объекте недвижимости  
Сведения о зарегистрированных правах

Земельный участок			
вид объекта недвижимости			
Лист № 1 раздела 2	Всего листов раздела 2: 2	Всего разделов: 8	Всего листов выписки: 13
23.12.2025г.			
Кадастровый номер:		46:01:010203:277	
1	Правообладатель (правообладатели):	1.1	Илюхина Ксения Михайловна, 05.02.1990, Таджикская ССР, г. Курган-Тюбе, РОССИЯ, СНИЛС 176-456-227 96 паспорт гражданина Российской Федерации серия 38 09 №679975, выдан 11.02.2010, Отделение УФМС России по Курской области в Беловском районе Россия, Курская область, район. Беловский, сл. Белая, ул. Журавского, д. 37
	Сведения о возможности предоставления третьим лицам персональных данных физического лица:	1.1.1	данные отсутствуют
2	Вид, номер, дата и время государственной регистрации права:	2.1	Собственность 46-46-02/001/2013-691 08.08.2013 00:00:00
3	Сведения об осуществлении государственной регистрации сделки, права без необходимого в силу закона согласия третьего лица, органа:	3.1	данные отсутствуют
4	Ограничение прав и обременение объекта недвижимости:	не зарегистрировано	
5	Договоры участия в долевом строительстве:	не зарегистрировано	
6	Заявленные в судебном порядке права требования:	данные отсутствуют	
7	Сведения о возможности предоставления третьим лицам персональных данных физического лица	данные отсутствуют	
8	Сведения о возражении в отношении зарегистрированного права:	данные отсутствуют	
9	Сведения о наличии решения об изъятии объекта недвижимости для государственных и муниципальных нужд:	данные отсутствуют	
10	Сведения о невозможности государственной регистрации без личного участия правообладателя или его законного представителя:	данные отсутствуют	

полное наименование должности	 ДОКУМЕНТ ПОДПИСАН ЭЛЕКТРОННОЙ ПОДПИСЬЮ Сертификат: 0091AAF5A599507BC7E6D39D2DFA052F9A Владелец: ФЕДЕРАЛЬНАЯ СЛУЖБА ГОСУДАРСТВЕННОЙ РЕГИСТРАЦИИ, КАДАСТРА И КАРТОГРАФИИ Действителен: с 16.09.2025 по 10.12.2026	инициалы, фамилия
-------------------------------	---	-------------------

Земельный участок			
вид объекта недвижимости			
Лист № 2 раздела 2	Всего листов раздела 2: 2	Всего разделов: 8	Всего листов выписки: 13
23.12.2025г.			
Кадастровый номер:		46:01:010203:277	
11	Правопритязания и сведения о наличии поступивших, но не рассмотренных заявлений о проведении государственной регистрации права (перехода, прекращения права), ограничения права или обременения объекта недвижимости, сделки в отношении объекта недвижимости:	отсутствуют	
11	Сведения о невозможности государственной регистрации перехода, прекращения, ограничения права на земельный участок из земель сельскохозяйственного назначения:	данные отсутствуют	

	 ДОКУМЕНТ ПОДПИСАН ЭЛЕКТРОННОЙ ПОДПИСЬЮ	
полное наименование должности	инициалы, фамилия	
Сертификат: 0091AAF5A599507BC7E6D39D2DFA052F9A Владелец: ФЕДЕРАЛЬНАЯ СЛУЖБА ГОСУДАРСТВЕННОЙ РЕГИСТРАЦИИ, КАДАСТРА И КАРТОГРАФИИ Действителен: с 16.09.2025 по 10.12.2026		

Выписка из Единого государственного реестра недвижимости об объекте недвижимости  
Описание местоположения земельного участка

Земельный участок			
вид объекта недвижимости			
Лист № 1 раздела 3	Всего листов раздела 3: 1	Всего разделов: 8	Всего листов выписки: 13
23.12.2025г.			
Кадастровый номер:		46:01:010203:277	

План (чертеж, схема) земельного участка

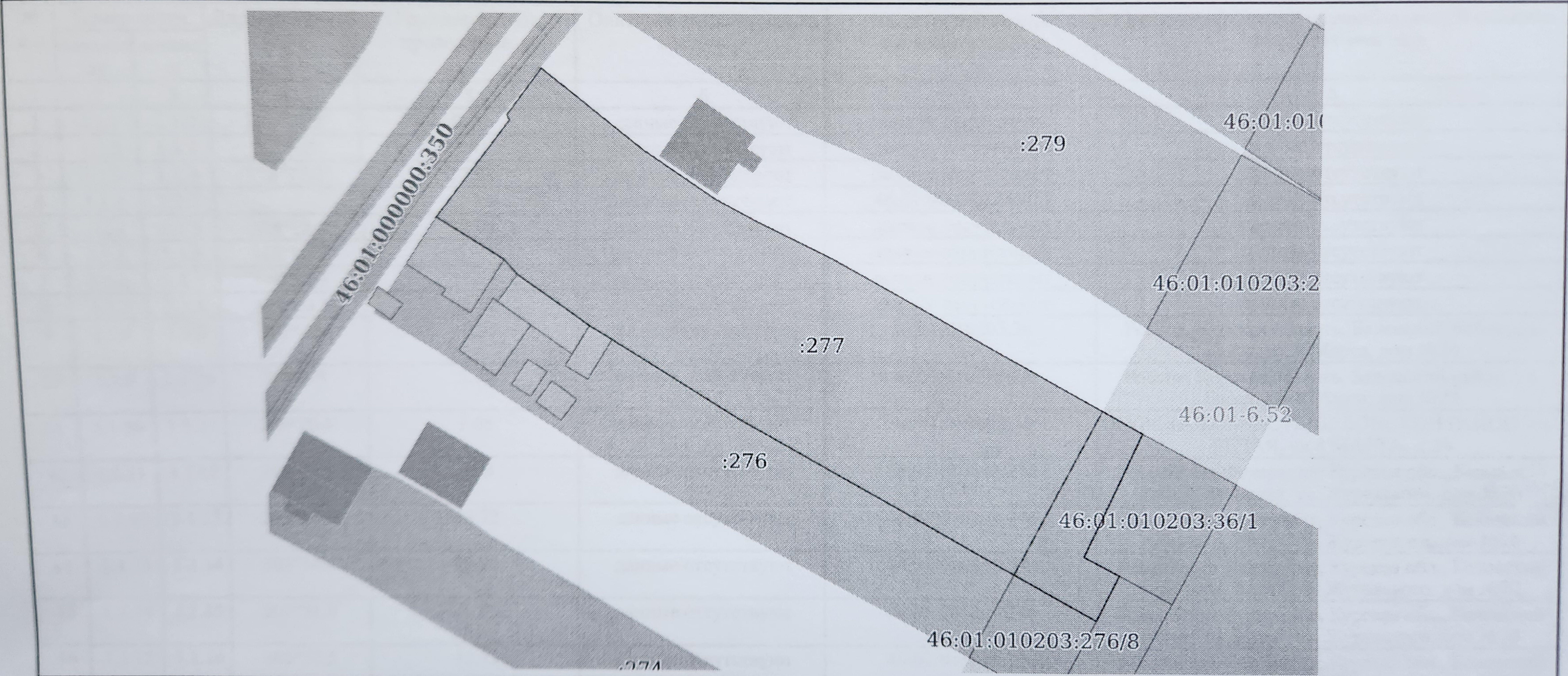

Масштаб 1:800      Условные обозначения:

полное наименование должности		ДОКУМЕНТ ПОДПИСАН ЭЛЕКТРОННОЙ ПОДПИСЬЮ	инициалы, фамилия
-------------------------------	---	---	-------------------

Сертификат: 0091AAF5A599507BC7E6D39D2DFA052F9A  
Владелец: ФЕДЕРАЛЬНАЯ СЛУЖБА ГОСУДАРСТВЕННОЙ  
РЕГИСТРАЦИИ, КАДАСТРА И КАРТОГРАФИИ  
Действителен: с 16.09.2025 по 10.12.2026

## Выписка из Единого государственного реестра недвижимости об объекте недвижимости

## Описание местоположения земельного участка

Земельный участок			
вид объекта недвижимости			
Лист № 1 раздела 3.1	Всего листов раздела 3.1: 2	Всего разделов: 8	Всего листов выписки: 13
23.12.2025г.			
Кадастровый номер:		46:01:010203:277	

Описание местоположения границ земельного участка							
№ п/п	Номер точки		Дирекционный угол	Горизонтальное проложение, м	Описание закрепления на местности	Кадастровые номера смежных участков	Сведения об адресах правообладателей смежных земельных участков
	начальная	конечная					
1	2	3	4	5	6	7	8
1	1.1.1	1.1.2	332°45.9'	0.76	данные отсутствуют	данные отсутствуют	данные отсутствуют
2	1.1.2	1.1.3	37°5.2'	7.91	данные отсутствуют	данные отсутствуют	данные отсутствуют
3	1.1.3	1.1.4	128°27.3'	17.93	данные отсутствуют	данные отсутствуют	данные отсутствуют
4	1.1.3	1.1.3			данные отсутствуют	46:01:000000:508(1)	данные отсутствуют
5	1.1.4	1.1.5	124°12.3'	12.04	данные отсутствуют	данные отсутствуют	данные отсутствуют
6	1.1.5	1.1.6	118°10.7'	6.67	данные отсутствуют	данные отсутствуют	данные отсутствуют
7	1.1.6	1.1.7	116°19.3'	11.57	данные отсутствуют	данные отсутствуют	данные отсутствуют
8	1.1.7	1.1.8	119°40.5'	49.12	данные отсутствуют	данные отсутствуют	данные отсутствуют
9	1.1.8	1.1.9	205°0.6'	18.95	данные отсутствуют	46:01:010203:36	Россия, Курская область, Беловский район, сл. Белая, ул. 8 Марта, дом №24
10	1.1.9	1.1.10	118°9.5'	5.47	данные отсутствуют	46:01:010203:36	Россия, Курская область, Беловский район, сл. Белая, ул. 8 Марта, дом №24
11	1.1.10	1.1.11	206°20.8'	7.03	данные отсутствуют	46:01:010203:35	КУРСКАЯ ОБЛАСТЬ, БЕЛОВСКИЙ РАЙОН, сл. БЕЛАЯ, ул.8 МАРТА, д.26
12	1.1.11	1.1.12	299°23.9'	13.3	данные отсутствуют	46:01:010203:276	Российская Федерация, Курская обл., Беловский район, сл. Белая, ул. Журавского, дом №70
13	1.1.12	1.1.13	299°26.6'	43.72	данные отсутствуют	46:01:010203:276	Российская Федерация, Курская обл., Беловский район, сл. Белая, ул. Журавского, дом №70
14	1.1.13	1.1.14	302°14.4'	20.71	данные отсутствуют	46:01:010203:276	Российская Федерация, Курская обл., Беловский район, сл. Белая, ул. Журавского, дом №70
15	1.1.14	1.1.15	301°31.0'	3.73	данные отсутствуют	46:01:010203:276	Российская Федерация, Курская обл., Беловский район, сл. Белая, ул. Журавского, дом №70
16	1.1.15	1.1.16	305°57.5'	12.33	данные отсутствуют	46:01:010203:276	Российская Федерация, Курская обл., Беловский район, сл. Белая, ул. Журавского, дом №70

полное наименование должности	 ДОКУМЕНТ ПОДПИСАН ЭЛЕКТРОННОЙ ПОДПИСЬЮ	инициалы, фамилия
-------------------------------	--	-------------------

Сертификат: 0091AAE5A599507BCE6D39D2DFA052F9A  
 Владелец: ФЕДЕРАЛЬНАЯ СЛУЖБА ГОСУДАРСТВЕННОЙ  
 РЕГИСТРАЦИИ, КАДАСТРА И КАРТОГРАФИИ  
 Действителен с 16.09.2025 по 10.12.2026

Лист № 2 раздела 3.1		Земельный участок вид объекта недвижимости		Лист 8
23.12.2025г.		Всего листов раздела 3.1: 2	Всего разделов: 8	Всего листов выписки: 13
Кадастровый номер:		46:01:010203:277		

1	2	3	4	5	6	7	8
17	1.1.16	1.1.17	319°14.5'	2.77	данные отсутствуют	46:01:010203:276	Российская Федерация, Курская обл., Беловский район, сл. Белая, ул. Журавского, дом №70
18	1.1.17	1.1.18	302°45.6'	10.94	данные отсутствуют	46:01:010203:276	Российская Федерация, Курская обл., Беловский район, сл. Белая, ул. Журавского, дом №70
19	1.1.18	1.1.1	37°46.9'	16.83	данные отсутствуют	данные отсутствуют	данные отсутствуют

полное наименование должности	 ДОКУМЕНТ ПОДПИСАН ЭЛЕКТРОННОЙ ПОДПИСЬЮ	инициалы, фамилия

Выписка из Единого государственного реестра недвижимости об объекте недвижимости  
Описание местоположения земельного участка

Земельный участок			
вид объекта недвижимости			
Лист № 1 раздела 3.2	Всего листов раздела 3.2: 1	Всего разделов: 8	Всего листов выписки: 13
23.12.2025г.			
Кадастровый номер:		46:01:010203:277	

Сведения о характерных точках границы земельного участка  
Система координат МСК-46, зона 1

Номер точки	Координаты, м		Описание закрепления на местности	Средняя квадратичная погрешность определения координат характерных точек границ земельного участка, м
	X	Y		
1	2	3	4	5
1	344982.03	1265688.59	-	0.1
2	344982.71	1265688.24	-	0.1
3	344989.02	1265693.01	-	0.1
4	344977.87	1265707.05	-	0.1
5	344971.1	1265717.01	-	0.1
6	344967.95	1265722.89	-	0.1
7	344962.82	1265733.26	-	0.1
8	344938.5	1265775.94	-	0.1
9	344921.33	1265767.93	-	0.1
10	344918.75	1265772.75	-	0.1
11	344912.45	1265769.63	-	0.3
12	344918.98	1265758.04	-	0.3
13	344940.47	1265719.97	-	0.3
14	344951.52	1265702.45	-	0.3
15	344953.47	1265699.27	-	0.3
16	344960.71	1265689.29	-	0.3
17	344962.81	1265687.48	-	0.3
18	344968.73	1265678.28	-	0.3
1	344982.03	1265688.59	-	0.1

	 ДОКУМЕНТ ПОДПИСАН ЭЛЕКТРОННОЙ ПОДПИСЬЮ	
полное наименование должности	Сертификат: 0091AAR5A599507BC7E6D39D2DFA052F9A Владелец: ФЕДЕРАЛЬНАЯ СЛУЖБА ГОСУДАРСТВЕННОЙ РЕГИСТРАЦИИ, КАДАСТРА И КАРТОГРАФИИ Действителен: с 16.09.2025 по 10.12.2026	инициалы, фамилия

Выписка из Единого государственного реестра недвижимости об объекте недвижимости  
Сведения о частях земельного участка

Земельный участок  
вид объекта недвижимости

Лист № 1 раздела 4      Всего листов раздела 4: 1      Всего разделов: 8      Всего листов выписки: 13

23.12.2025г.

Кадастровый номер: 46:01:010203:277

План (чертеж, схема) части земельного участка      Учетный номер части: 46:01:010203:277/1

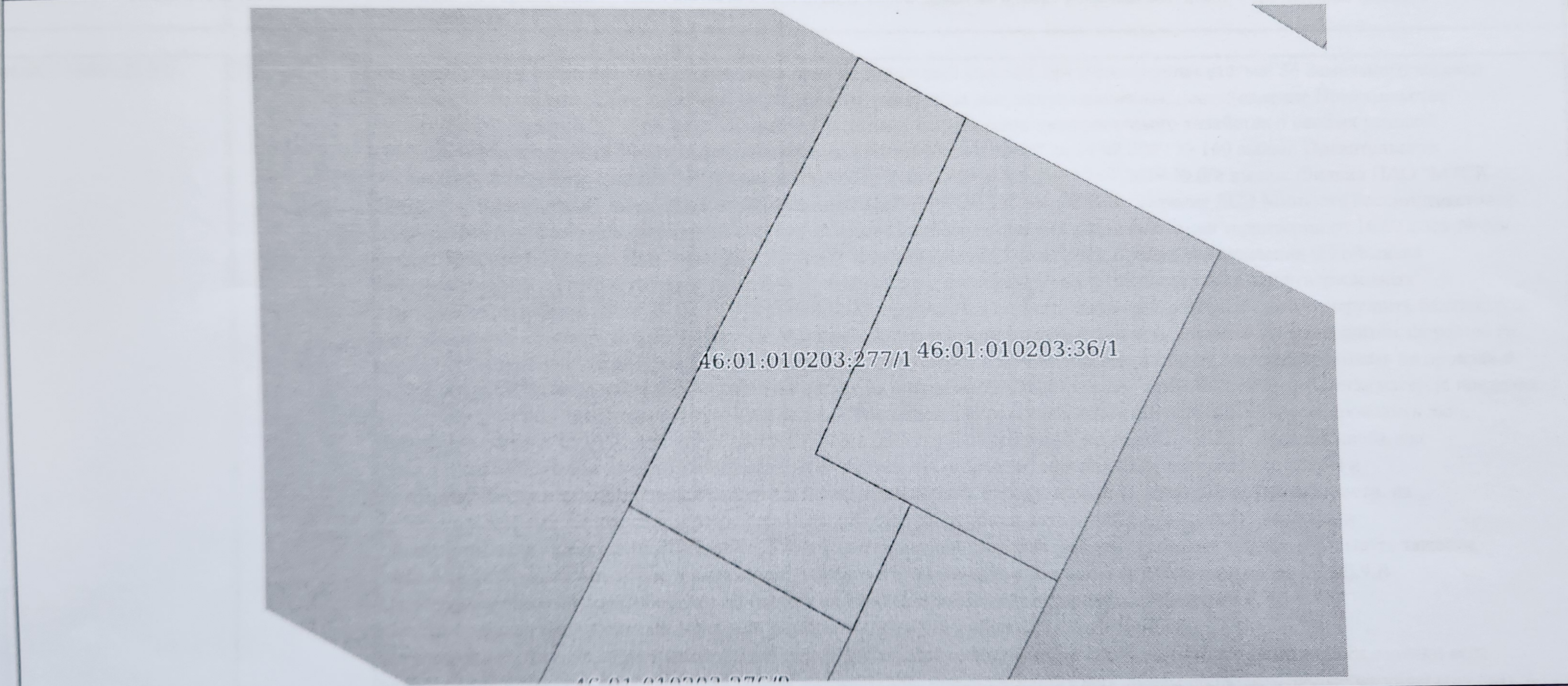

Масштаб 1:300

Условные обозначения:

полное наименование должности      ДОКУМЕНТ ПОДПИСАН ЭЛЕКТРОННОЙ ПОДПИСЬЮ      инициалы, фамилия

Сертификат: 0091AAE5A599507BC7E6D39D2DFA052F9A  
 Владелец: ФЕДЕРАЛЬНАЯ СЛУЖБА ГОСУДАРСТВЕННОЙ РЕГИСТРАЦИИ, КАДАСТРА И КАРТОГРАФИИ  
 Действителен: с 16.09.2025 по 10.12.2026

Выписка из Единого государственного реестра недвижимости об объекте недвижимости  
Сведения о частях земельного участка

Земельный участок			
вид объекта недвижимости			
Лист № 1 раздела 4.1	Всего листов раздела 4.1: 2	Всего разделов: 8	Всего листов выписки: 13
23.12.2025г.			
Кадастровый номер:		46:01:010203:277	

Учетный номер части	Площадь, м2	Содержание ограничения в использовании или ограничения права на объект недвижимости или обременения объекта недвижимости
1	2	3
46:01:010203:277/1	218	<p>вид ограничения (обременения): ограничения прав на земельный участок, предусмотренные статьей 56 Земельного кодекса Российской Федерации; Срок действия: не установлен; реквизиты документа-основания: постановление Правительства Российской Федерации "О порядке установления охранных зон объектов электросетевого хозяйства и особых условий использования земельных участков, расположенных в границах таких зон" от 24.02.2009 № 160 выдан: Правительство Российской Федерации; сведения об объектах электросетевого назначения от 15.07.2019 № б/н выдан: Филиал ПАО "МРСК Центра" - "Курскэнерго"; экспертное исследование от 12.07.2007 № 297 выдан: ФБУ Курская ЛСЭ Минюста России; текстовое и графическое описание местоположения границы зоны с особыми условиями использования территории от 16.07.2019 № б/н выдан: Краснов Владимир Николаевич; Содержание ограничения (обременения): Правил установления ОЗ объектов электросет.хоз-ва и особых усл.использования земельных уч-в,расположенных в границах таких зон,утвержденных Постановлением Пр-ва РФ от 24.02.2009г.№160.8.В ОЗ запрещается осуществлятьлюб.действ,кот. могут нарушить безопасную раб. объектов электросет. хоз-ва,привести к их повреждению или уничтожению,повлечь причинение вреда жизни,здоровью гр. и имуществу физ. или юр.лиц,повлечь нанесение экологич.ущерба и возникновение пожаров,в т.ч:а)набрасывать на провода и опоры возд.ЛЭП посторонние предметы,подниматься на опоры возд.ЛЭП;б)размещ.люб.объекты и предметы(матер.)в пределах созданных в соотв.с треб.норм-тех док-в проходов и подъездов для доступа к объектам электросет.хоз-ва,проводитьлюб. работы и возводить сооруж.,кот. могут препятствовать доступу к объектам электросет.хоз-ва,без создания необх.для такого доступа проходов и подъездов;в)находиться в пределах огорожен. тер. и помещ. распределит. устр-в и подст.,откр.двери и люки распределит.устр-в и подст.,производить перекл. и подкл.в электр.сетях(не распротр. на работников,занятых выполнением разреш.в устан. порядке работ),разводить огонь в пределах ОЗ вводных и распределит.устр-в,подст.,возд.ЛЭП,кабел.ЛЭП;г)размещ.свалки;д)произв. работы ударными мех-ми,сбрасывать тяжести массой св.5 т,производить сброс и слив едких и корроз-х в-в и горюче-смаз. мат-в (в ОЗ подзем.кабел. ЛЭП).9.В ОЗ,устан.для объектов электросет.хоз-ва напряж.св.1000 В,помимо действ.,предусмотренных п.8 наст.Пр-л,запрещается:а)складировать или размещ. хранилища любых, в т.ч. горюче-смаз., мат-в;б)размещ.детские,спорт.площадки,стадионы,рынки,торг.точки,полевые станы,загоны для скота,гаражи,стоянки всех видов машин и мех-в,за искл.гаражей-стоянок автомобилей, принадлежащих физ. лицам,проводить любые мероприятия,связ. с</p>

полное наименование должности	 ДОКУМЕНТ ПОДПИСАН ЭЛЕКТРОННОЙ ПОДПИСЬЮ	инициалы, фамилия
	Сертификат: 0091AAAF5A599507BC7E6D39D2DFA052F9A Владелец: ФЕДЕРАЛЬНАЯ СЛУЖБА ГОСУДАРСТВЕННОЙ РЕГИСТРАЦИИ, КАДАСТРА И КАРТОГРАФИИ Действителен: с 16.09.2025 по 10.12.2026	



Выписка из Единого государственного реестра недвижимости об объекте недвижимости

Сведения о частях земельного участка

Земельный участок			
вид объекта недвижимости			
Лист № 1 раздела 4.2	Всего листов раздела 4.2: 1	Всего разделов: 8	Всего листов выписки: 13
23.12.2025г.			
Кадастровый номер:		46:01:010203:277	

Сведения о характерных точках границы части (частей) земельного участка

Учетный номер части: 46:01:010203:277/1

Система координат

Номер точки	Координаты, м		Описание закрепления на местности	Средняя квадратичная погрешность определения координат характерных точек границ земельного участка, м
	X	Y		
1	2	3	4	5
1	344938.5	1265775.94	-	-
2	344921.33	1265767.93	-	-
3	344918.75	1265772.75	-	-
4	344912.45	1265769.63	-	-
5	344918.8	1265758.35	-	-
6	344941.64	1265770.43	-	-
1	344938.5	1265775.94	-	-

		
полное наименование должности	ДОКУМЕНТ ПОДПИСАН ЭЛЕКТРОННОЙ ПОДПИСЬЮ	инициалы, фамилия

Сертификат: 0091AAF5A509507BC7E6D39D2DFA052F9A  
 Владелец: ФЕДЕРАЛЬНАЯ СЛУЖБА ГОСУДАРСТВЕННОЙ  
 РЕГИСТРАЦИИ, КАДАСТРА И КАРТОГРАФИИ  
 Действителен: с 16.09.2025 по 10.12.2026

Республика \_\_\_\_\_ Инвентарный номер \_\_\_\_\_

Область Чукотка

Город (поселок) с. Белая Реестровый номер \_\_\_\_\_

### Технический паспорт

на жилой дом индивидуального жилищного фонда

Адрес с. Белая Муравьёвского № 37

фамилия имя отчество собственника дома	Доля
<u>Воронцово Николай Павлович</u>	<u>целая</u>

Паспорт составлен на сентябрь 2006 Начальник БТИ Темарков М.П.

#### ПЛАН ЗЕМЕЛЬНОГО УЧАСТКА

М 1:300

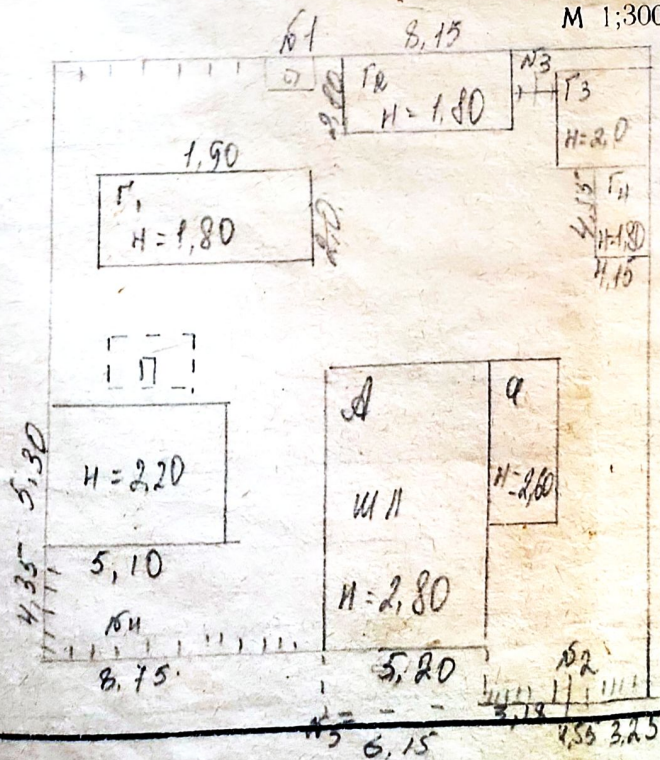

Экспликация земельного участка

Всего		в том числе					
по документам	фактически	заст. роен	застроенное покрытие			де ор. сд	огород
			трот	от мос.	грунт		
2600		208,2					

Вид отопления жилого дома

Печное	Центральное		От АГВ	От индивидуальных отопительных устан. котлов промышленного изготовления или приспособленных на твердом топливе
	от ТЭЦ	от групповой (квартальной) и районной котельной		
48,6				

Особые отметки

---



---



---



---



---



---



---

ПРОЕКТИРОВАНИЕ  
 № 37  
 Муравского ордена  
 Беловодоградского

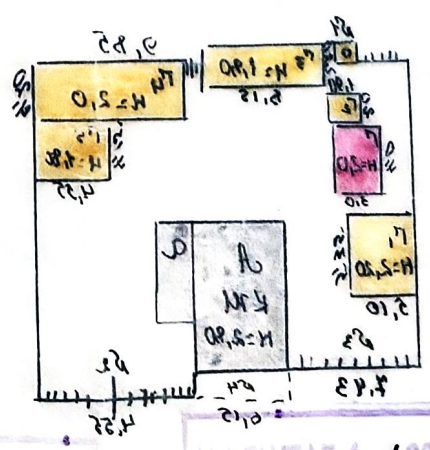
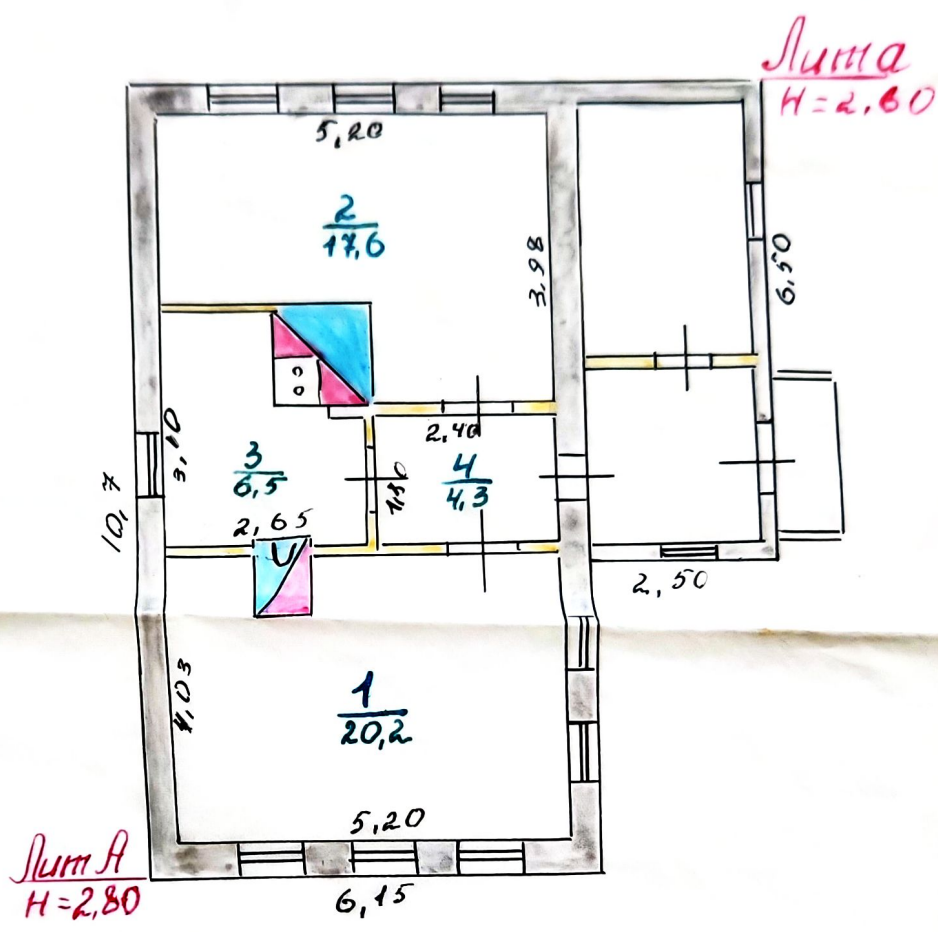

Каналы  
 дренажные

1:100  
 10.03.01

МАСШТАБ 1: 100  
 56  
 март 01

Воронкина  
 Кононова

### Характеристика помещений

К-во квартир	К.во жилых комнат	Общая площадь	В т. ч.	
			жилая	вспомогательн.
1	2	48,6	37,8	10,8

# Характеристика строений и сооружений

Литер	Наименование (жилой дом, мезонин, подвал, холл, пристройка, сарай, сооружения)	Год постройки, км	Описание конструкт. элементов			Благоустройство			Стоимость в рублях				
			фундамент	стены	крыши	электр.	водопод.	капитали зацпня	газоснаб-жение	площадь кв. м.	объем куб. м	востан.	износ.
А	Основное сооружение	1969.	куриная	кирпичная	шир	с св.			65,8	184	3778	44	2116
а	пристройка		кури	штукатурка	шир	-			16,2	42	444	40	265
Г	столб		курица	курица	курица				1,2	24	250	40	150
Г1	ветшие курия		кури	дерево	шир				27,3	60	528	65	185
Г2	Сарай		дерево	дерево	шир				3,8	7,0	73	50	37
Г3	Сарай		дерево	дерево	шир				22,8	41	444	50	221
Г4	Сарай		дерево	дерево	шир				41,4	83	800	40	480
Г5	Сарай		дерево	дерево	шир				18,9	34	365	30	256
Б1	Уборная		дерево	дерево	шир				1,4		34	65	12
Б2	Ворота с кашник		дерево	дерево	шир				9,1		361	40	217
Б3	Забор		дерево	дерево	шир				14,1		200	40	120
Б4	Шланг		дерево	дерево	шир				18,5		107	50	54

Ср. ц. : 7500

1,2 x 1,13 x 59  
x 10,3 = 79813

# ДОГОВОР № 03-2026

## возмездного оказания услуг по проведению Государственной историко-культурной экспертизы

г. Курск

«10» февраля 2026 г.

**ДВОРНИЧЕНКО Светлана Анатольевна**,

именуемая в дальнейшем «ЗАКАЗЧИК», с одной стороны и государственный эксперт **ХОЛОДОВА Елена Васильевна**, действующая на основании Приказа Министерства культуры Российской Федерации от 26 мая 2025 г. № 927 «Об утверждении статуса аттестованного эксперта по проведению государственной историко-культурной экспертизы», именуемая в дальнейшем «ИСПОЛНИТЕЛЬ», с другой стороны, а вместе именуемые «Стороны», заключили настоящий договор, именуемый в дальнейшем «Договор», о нижеследующем:

### 1. ПРЕДМЕТ ДОГОВОРА

1.1. В соответствии с настоящим Договором ЗАКАЗЧИК поручает, а ИСПОЛНИТЕЛЬ принимает на себя проведение **Государственной историко-культурной экспертизы выявленного объекта культурного наследия «Дом жилой», XIX-XX вв.**, по адресу: **Курская область, Беловский район, слобода Белая, улица Журавского, дом 37.**

1.2. ЗАКАЗЧИК передает ИСПОЛНИТЕЛЮ на экспертизу документацию, в соответствии с положением о государственной историко-культурной экспертизе (утвержденным Постановлением Правительства РФ от 25.04.2024 г. № 530) (далее ГИКЭ, экспертиза).

1.3. Государственная историко-культурная экспертиза проводится в соответствии с Федеральным законом от 25.06.2002 № 73-ФЗ «Об объектах культурного наследия (памятниках истории и культуры) народов Российской Федерации» и Постановлением Правительства РФ от 25.04.2024 г. № 530 «Об утверждении Положения о государственной историко-культурной экспертизе».

1.4. Заказчик обязуется оплачивать работу Исполнителя на условиях и в порядке, установленных настоящим Договором. Не зависимо от решения уполномоченного органа по охране объектов культурного наследия средства за оплату работ эксперта заказчику не возвращаются.

### 2. ЦЕНА ДОГОВОРА И ПОРЯДОК РАСЧЕТОВ

2.1.

2.2. Оплата работ производится после сдачи ИСПОЛНИТЕЛЕМ и приёмки ЗАКАЗЧИКОМ выполненной работы, оформленной Актом сдачи-приёмки. Оплата работы производится в день приёмки работы.

2.3. При ненадлежащем исполнении Заказчиком своих обязанностей по оплате работ в соответствии с условиями договора, ИСПОЛНИТЕЛЬ вправе приостановить выполнение работ или отказаться от исполнения договора.

### 3. ПРАВА И ОБЯЗАННОСТИ СТОРОН

3.1. **ЗАКАЗЧИК обязан:**

3.1.1. Предоставить ИСПОЛНИТЕЛЮ необходимую документацию в 1-м экземпляре, а также по 1 экземпляру документов (копий), необходимых для разработки экспертизы.

3.1.2. Своевременно производить приёмку и оплату выполненных в соответствии с настоящим Договором работ.

3.1.3. Обеспечить допуск представителей ИСПОЛНИТЕЛЯ в основные помещения зданий и на территорию в период действия договора для осмотра и изучения исследуемой территории и объектов.

### **3.2. ИСПОЛНИТЕЛЬ:**

3.2.1 ИСПОЛНИТЕЛЬ имеет право запрашивать у Заказчика дополнительную информацию необходимую для выполнения обязательств по Договору.

3.2.2 ИСПОЛНИТЕЛЬ обязан:

- а) обеспечивать объективность, всесторонность и полноту проводимых исследований, а также достоверность и обоснованность своих выводов;
- б) самостоятельно оценивать результаты исследований, полученные им лично и другими экспертами, ответственно и точно формулировать выводы в пределах своей компетенции;
- в) обеспечивать конфиденциальность полученной при проведении работ информации;
- г) соблюдать установленные сроки и порядок проведения работ.

## **4. ПОРЯДОК СДАЧИ И ПРИЁМКИ РАБОТ**

Результат выполненных ИСПОЛНИТЕЛЕМ работ по п. 1.1 предоставляется ЗАКАЗЧИКУ в виде Акта Государственной историко-культурной экспертизы (ГИКЭ) с необходимыми прилагаемыми документами и материалами на электронном носителе в формате переносимого документа (PDF), заверенной электронной подписью эксперта на 2-х CD дисках.

## **5. СРОКИ ВЫПОЛНЕНИЯ РАБОТ**

5.1. Срок проведения экспертизы по настоящему Договору: 30 рабочих дней от даты подписания Договора.

5.2. ИСПОЛНИТЕЛЬ имеет право передать ЗАКАЗЧИКУ Акт ГИКЭ досрочно.

## **6. ОТВЕТСТВЕННОСТЬ СТОРОН И РАЗРЕШЕНИЕ СПОРОВ**

6.1. Договор может быть расторгнут по инициативе любой из сторон в соответствии с действующим законодательством.

6.2. При расторжении договора та сторона, по инициативе которой осуществляется расторжение договора, обязана предупредить письменно другую сторону за 10 дней до момента расторжения договора.

6.3. Споры по договору разрешаются в установленном законом порядке. Стороны, заключившие договор будут стремиться разрешить возникшие разногласия путем двухсторонних переговоров, а при не достижении согласия передают их на рассмотрение в арбитражный суд.

## **7. ФОРС-МАЖОР**

7.1. Стороны освобождаются от ответственности за частичное или полное неисполнение своих обязательств по настоящему Договору, если оно явилось следствием обстоятельств непреодолимой силы, а также иных обстоятельств, к каковым стороны относят: войну и военные действия, мобилизацию, эпидемии, общую забастовку, забастовку на предприятиях сторон и/или предприятиях контрагентов сторон, и/или на транспорте, и/или на предприятиях связи, транспортные аварии и стихийные бедствия, изменения в действующем законодательстве РФ, а также все другие события и обстоятельства, которые арбитражный суд признает обстоятельствами непреодолимой силы.

7.2. Сторона, подвергшаяся действию обстоятельств, указанных в п.6.1. должна подтвердить наличие указанных обстоятельств письменным документом, исходящим от компетентного государственного органа или ТПП и направить сообщение о них другой стороне. Несоблюдение указанного требования лишает сторону права ссылаться на наличие соответствующих обстоятельств.

## 8. ПРОЧИЕ УСЛОВИЯ

8.1. Все изменения и дополнения к настоящему Договору являются его неотъемлемой частью. Изменения и дополнения к настоящему Договору должны быть исполнены в письменной форме, подписаны Сторонами и скреплены печатями Сторон.

8.2. Настоящий Договор может быть изменен или досрочно расторгнут по соглашению Сторон и по другим основаниям, предусмотренным настоящим Договором и действующим законодательством.

8.3. Договор вступает в силу с момента его подписания и действует до полного исполнения Сторонами своих обязательств по Договору.

8.4. В вопросах, не урегулированных Договором, Стороны руководствуются нормами действующего законодательства Российской Федерации.

8.5. В случае изменения у какой-либо из Сторон наименования, юридического адреса, банковских реквизитов и иных сведений, она обязана в течение 5 (пяти) рабочих дней письменно известить об этом другую Сторону.

8.6. Договор с приложениями составлен в двух экземплярах, имеющих одинаковую юридическую силу, по одному экземпляру для каждой из Сторон.

8.7. В случае спора дело подлежит рассмотрению в Арбитражном суде.

## 9. АДРЕСА И РЕКВИЗИТЫ СТОРОН

### **ЗАКАЗЧИК:**

**ДВОРНИЧЕНКО Светлана Анатольевна**

тел. 8 9508729464

E-mail: [dvornichenkosvetlana@yandex.ru](mailto:dvornichenkosvetlana@yandex.ru)

### **ИСПОЛНИТЕЛЬ:**

**Холодова Елена Васильевна**

м.т. +7 9192734880

E-mail: [tora-9@yandex.ru](mailto:tora-9@yandex.ru)